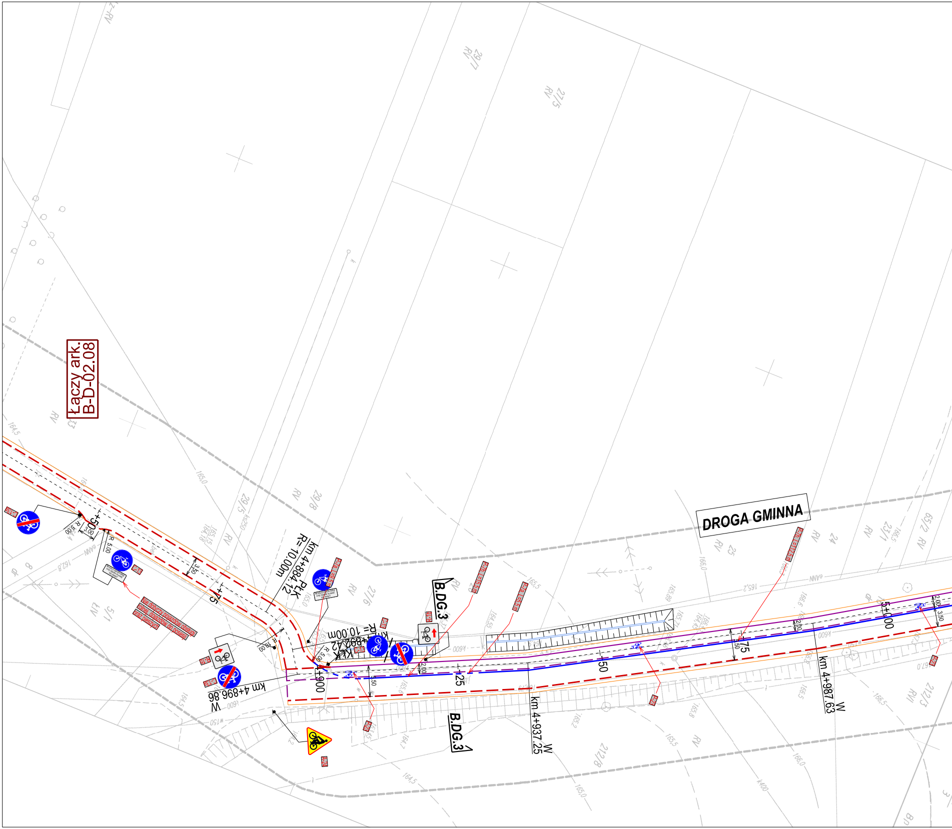
Łaczy ark.
B-D-02.08
DROGA GMINNA
km 4+884.12 PŁK
R= 10.00m
km 4+892.42 KŁK
R= 10.00m
km 4+896.86
W
km 4+937.25
W
km 4+987.63
W
B.DG.3
B.DG.3
+50
+75
+900
+925
+950
+975
5+000
R 5.00
R 10.00
3.00
3.50
2.00
C-13
R-1b
P-7a
29/8
27/6
29/5
27/5
29/7
25
24
23/1
65/2
212/8
212/3
5/1
RV

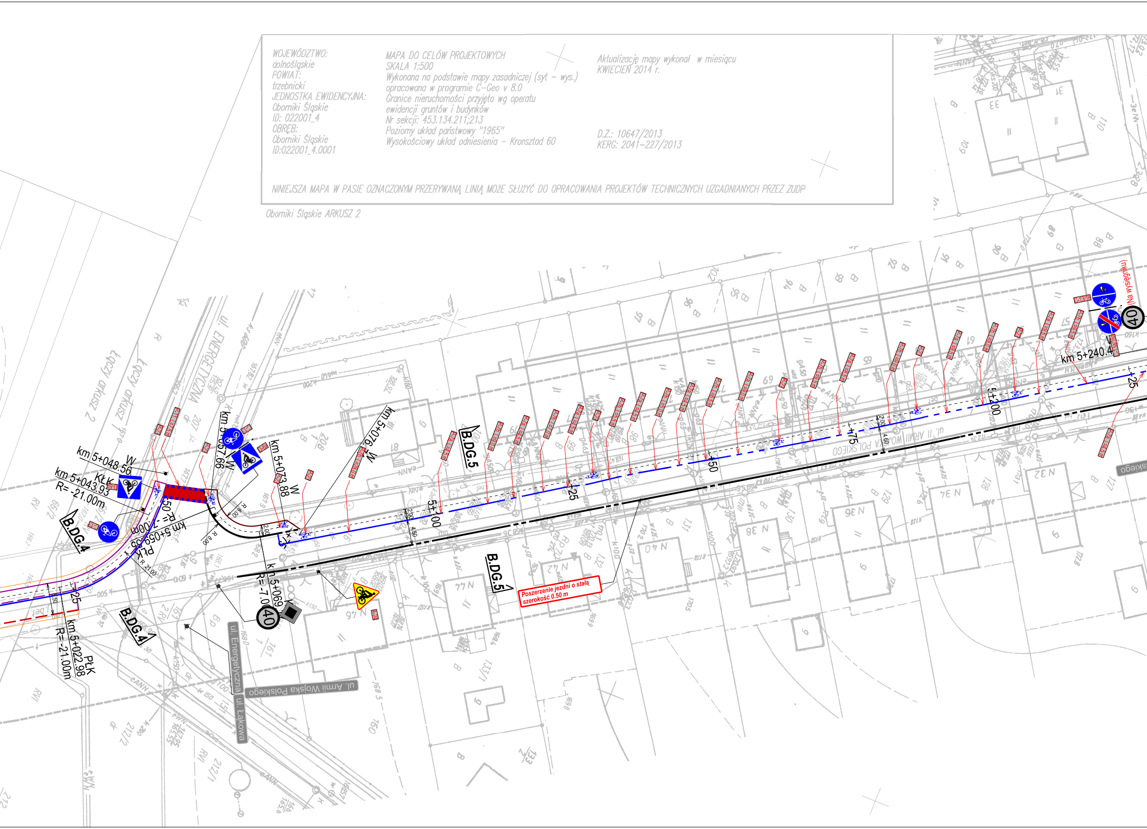

WOJEWÓDZTWO:
dolnośląskie
POWIAT:
trzebnicki
JEDNOSTKA EWIDENCYJNA:
Oborniki Śląskie
ID: 022001_4
OBRĘB:
Oborniki Śląskie
ID:022001_4.0001

MAPA DO CELÓW PROJEKTOWYCH
SKALA 1:500
Wykonana na podstawie mapy zasadniczej (syt – wys.)
opracowana w programie C–Geo v 8.0
Granice nieruchomości przyjęto wg operatu
ewidencji gruntów i budynków
Nr sekcji: 453.134.211;213
Poziomy układ państwowy "1965"
Wysokościowy układ odniesienia – Kronsztad 60

Aktualizację mapy wykonał w miesiącu
KWIECIEŃ 2014 r.

D.Z.: 10647/2013
KERG: 2041–227/2013

NINIEJSZA MAPA W PASIE OZNACZONYM PRZERYWANĄ LINIĄ MOŻE SŁUŻYĆ DO OPRACOWANIA PROJEKTÓW TECHNICZNYCH UZGADNIANYCH PRZEZ ZUDP

Oborniki Śląskie ARKUSZ 2

ul. ENERGETYCZNA
ul. ARMII WOJSKA POLSKIEGO
ul. Armii Wojska Polskiego
ul. Energetyczna
ul. Łąkowa
łączy arkusz 2
łączy arkusz 1
km 5+048.56
W
KŁK
km 5+043.95
R= -21.00m
B.DG.4
B.DG.4
km 5+057.66
W
km 5+073.88
W
km 5+076
W
km 5+069
R= -7.00
km 5+022.98
PŁK
R= -21.00m
PŁK
B.DG.5
B.DG.5
5+100
+25
+50
+75
5+200
+25
km 5+240.4
40
40
(Na wysięgniku)
Poszerzenie jezdni o stałą szerokość 0.50 m
2.00
4.50
4.60
R 8.00
R 21.00

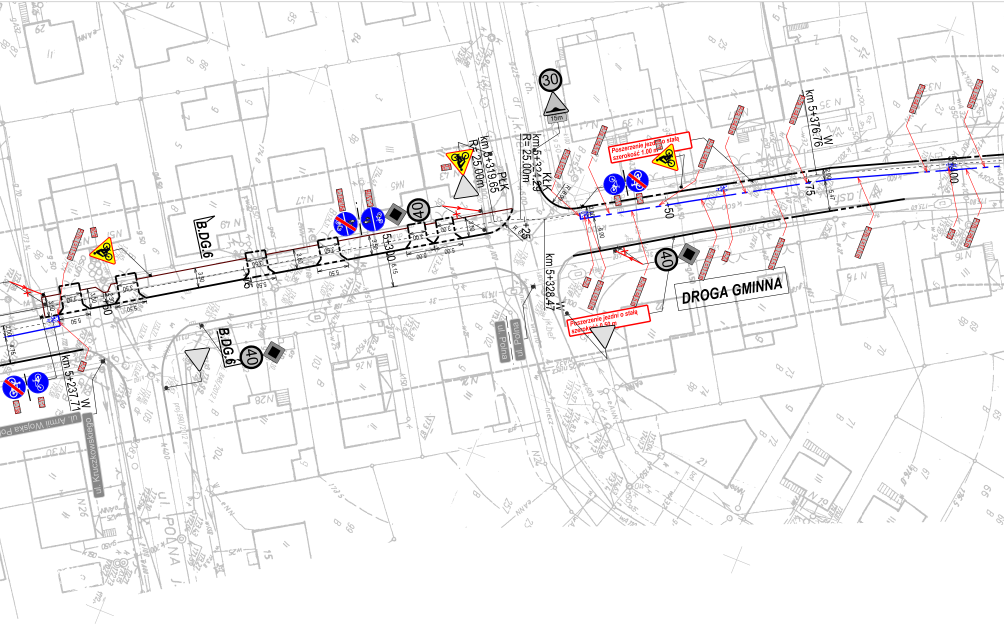
DROGA GMINNA
Poszerzenie jezdni o stałą szerokość 1.00 m
Poszerzenie jezdni o stałą szerokość 0.50 m
km 5+376.76 W
km 5+319.65 PŁK R= 25.00m
km 5+324.29 KŁK R= 25.00m
km 5+328.47 W
km 5+237.71 W
5+300
5+400
+25
+50
+75
B.DG.6
B.DG.6
30
15m
40
40
40
ul. Polna
ul. Polna
ul. Kruczkowskiego
ul. Armii Wojska Po
UL. POLNA
3.50
5.50
6.00
6.15
5.00
3.00
2.00
5.47
4.75
R 6.00

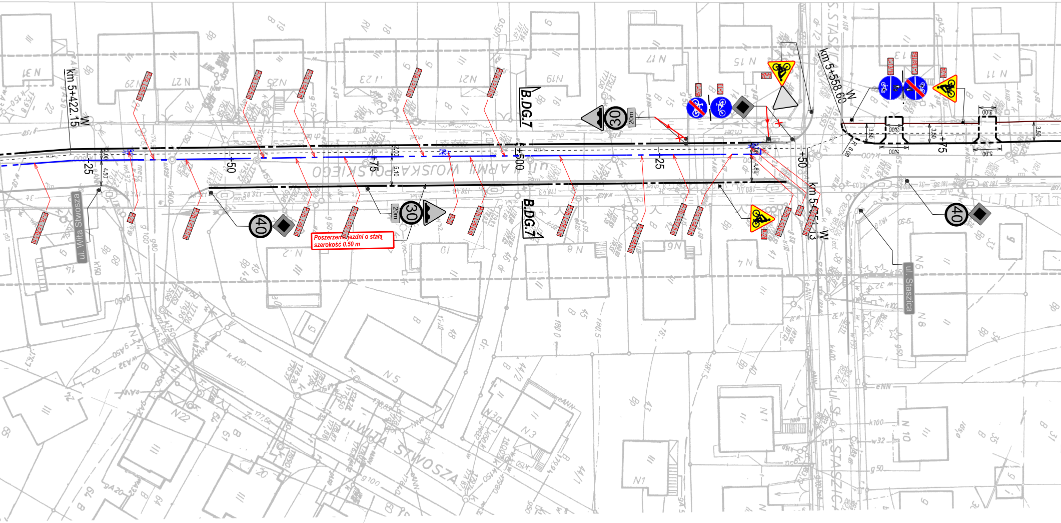
km 5+422.15 W
ul. Wita Stwosza
P-7b L=20.5m
P-7a L=5.5m
P-23
P-7b L=13.0m
P-7a L=2.5m
P-7a L=4.5m
P-7b L=4.5m
P-7b L=12.5m
40
-25
2.00
4.50
+50
Poszerzenie jezdni o stałą szerokość 0.50 m
20m
30
P-7a L=7.0m
+75
5.10
P-7b L=9.0m
ul. ARMII WOJSKA POLSKIEGO
B.DG.7
5+500
P-7b L=16.5m
P-7a L=4.0m
P-7b L=12.5m
P-7a L=4.0m
C-13a
C-13
A-24
km 5+558.60 W
4.89
P-7b L=3.0m
P-23
P-7a L=2.0m
km 5+551.13 W
+50
R 8.00
3.50
3.00
5.00
C-13/16
C-13a/16a
+75
ul. Staszica
ul. WITA STWOSZA
ul. STASZICA

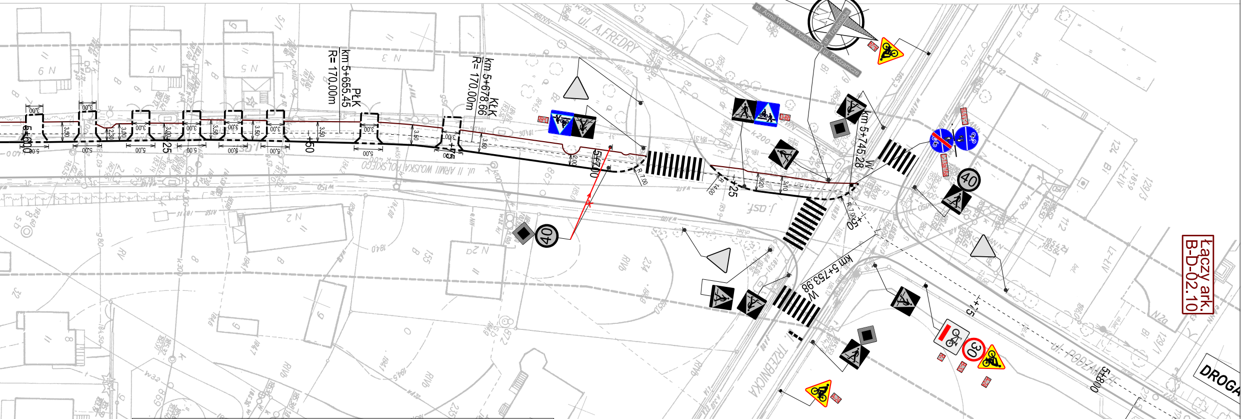
km 5+655.45
PłK
R= 170.00m
km 5+678.66
KłK
R= 170.00m
km 5+745.28
Wl
km 5+753.98
W
5+600
5+700
5+800
km 5+80
ul. A.FREDRY
ul. Armii Wojska Polskiego
ul. Trzebnicka
ul. Podzamcze
ul. ARMII WOJSKA POLSKIEGO
TRZEBNICKA
ul. PODZAMCZE
DROGA
40
30
Łączy ark. B-D-02.10

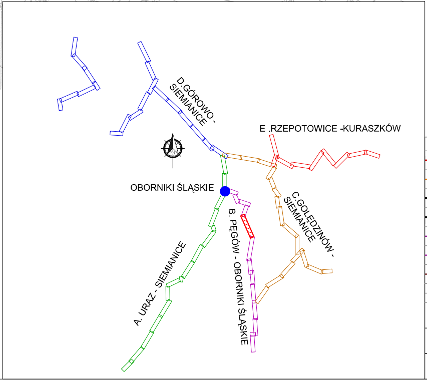
A. URAZ - SIEMIANICE
B. PĘGÓW - OBORNIKI ŚLĄSKIE
C.GOLĘDZINÓW - SIEMIANICE
D.GÓROWO - SIEMIANICE
E .RZEPOTOWICE -KURASZKÓW
OBORNIKI ŚLĄSKIE

LEGENDA

	projektowana powierzchniowe utrwalenie		projektowany opornik betonowy
	projektowana krawędź pobocza		bariera zabezpieczająca
	projektowany krawężnik wystający		projektowane korytko
	projektowany krawężnik obniżony		ścianka oporowa typu "L"
	krawędź jezdni		istniejący krawężnik / obrzeże
	krawędź ścieżki rowerowej		projektowane wpusty deszczowe
	projektowane obrzeże		projektowany ściek
	projektowana oś		projektowane oznakowanie poziome
C-13	projektowane oznakowanie pionowe	●	projektowane punktowe elementy odblaskowe
	istniejące oznakowanie pionowe		istniejące oznakowanie poziome
	istniejące oznakowanie pionowe do usunięcia		istniejące oznakowanie pionowe do przesunięcia

Inwestor	Urząd Gminy Oborniki Śląskie 55-120 Oborniki Śląskie ul. Trzebnicka 1
Jednostka projektowa	DROSYSTEM BIURO PROJEKTÓW Wrocławskie Biuro Projektów DROSYSTEM Sp z o.o. 50-319 Wrocław, ul. Prusa 9 Tel. +4871 321 43 75, Fax +4871 707 28 05 e-mail: drosystem@drosystem.pl

	Branża	Zespół projektowy	Nr uprawnień	Specjalność	Podpis
DROGI	Projektant	mgr inż. Mariusz Przewłocki	51/99/DUW	konstrukcyjno- budowlana	
	Asystent	mgr inż. Bartosz Wojcieszak			
	Asystent	mgr inż. Łukasz Wiencek			
	Asystent	mgr inż. Jarosław Stachowski			
	Sprawdzający	mgr inż. Robert Rybka	272/DOŚ/10	drogowa	

Nazwa zadania	**"Budowa ścieżek rowerowych trasą dawnej kolei wąskotorowej w powiatach trzebnickim i milickim"**
Nazwa opracowania	**ORGANIZACJA RUCHU DOCELOWEGO**
Nazwa rysunku	**PLAN SYTUACYJNY** **B. PĘGÓW – OBORNIKI ŚLĄSKIE**

Skala	Data	Nr umowy	Branza	Stadium	Nr rysunku
1:500	02.2015	80/2013 z dnia 29.10.2013r.	DROGOWA	PB	B-D-02.09