

Edytor
Telefon
faks
e-Mail

-1.1 Kotłownia / Podsumowanie

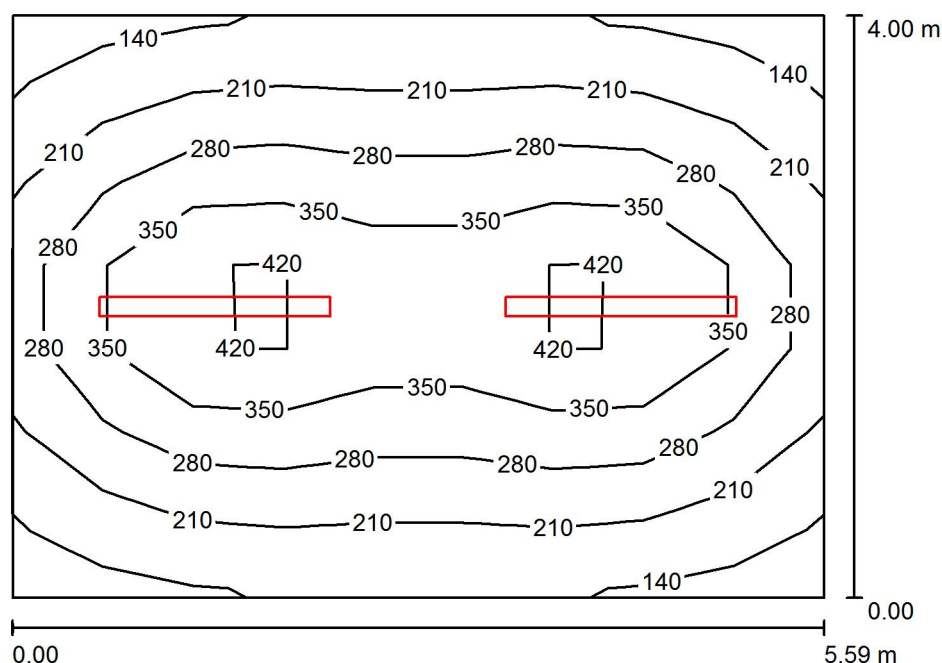

Wysokość pomieszczenia: 2.680 m, Wysokość montażu: 2.680 m,
Współczynnik konserwacji: 0.80

Wartości Lux, Skala 1:52

Powierzchnia	ρ [%]	E_m [lx]	E_{min} [lx]	E_{max} [lx]	E_{min} / E_m
Płaszczyzna pracy	/	276	134	480	0.485
Podłoga	20	219	132	297	0.602
Sufit	70	65	40	100	0.620
Ściany (4)	50	135	52	326	/

Płaszczyzna pracy:

Wysokość: 0.850 m
Siatka: 9 x 7 Punkty
Margines: 0.000 m

Wykaz opraw

Nr.	Ilość	Etykieta (Czynnik korekcyjny)	Φ (Oprawa) [lm]	Φ (Lampy) [lm]	P [W]
1	2	ESSYSTEM 2536100 COSMO LED 1587 (1.000)	4900	4900	39.0
W sumie:			9800	9800	78.0

Specyfikacja mocy przyłączeniowej: $3.49 \text{ W/m}^2 = 1.27 \text{ W/m}^2/100 \text{ lx}$ (Powierzchnia podstawowa: 22.33 m^2)

Edytor
Telefon
faks
e-Mail

-1.2 Korytarz / Podsumowanie

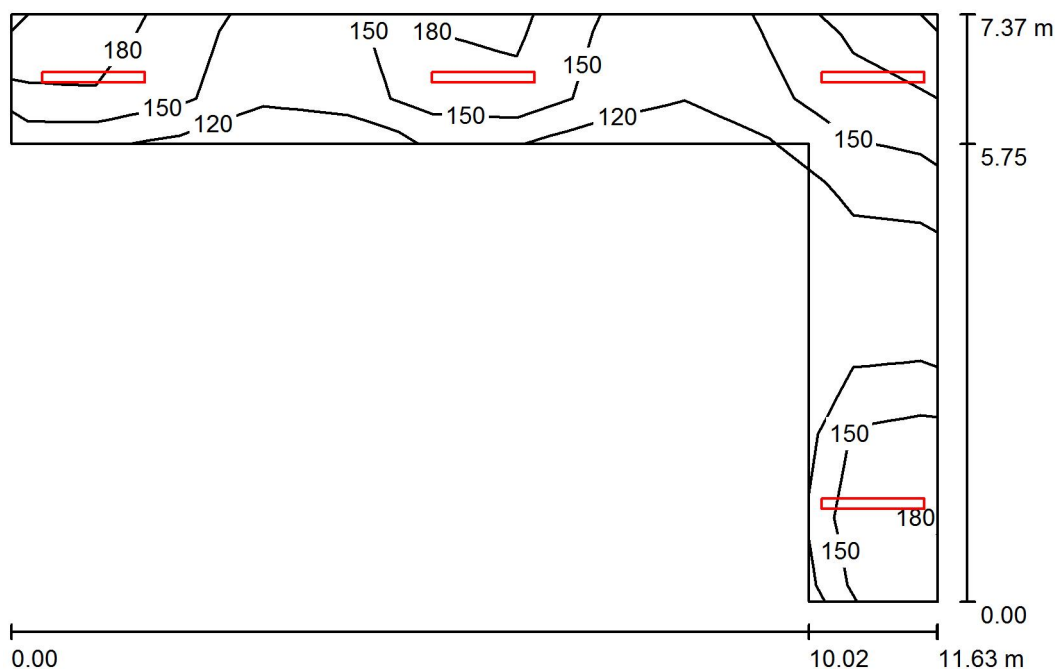

Wysokość pomieszczenia: 2.680 m, Wysokość montażu: 2.680 m,
Współczynnik konserwacji: 0.80

Wartości Lux, Skala 1:95

Powierzchnia	ρ [%]	E_m [lx]	E_{min} [lx]	E_{max} [lx]	E_{min} / E_m
Płaszczyzna pracy	/	147	92	196	0.624
Podłoga	20	149	90	204	0.605
Sufit	70	64	31	139	0.479
Ściany (6)	50	129	37	909	/

Płaszczyzna pracy:

Wysokość: 0.000 m
Siatka: 11 x 7 Punkty
Margines: 0.000 m

Wykaz opraw

Nr.	Ilość	Etykieta (Czynnik korekcyjny)	Φ (Oprawa) [lm]	Φ (Lampy) [lm]	P [W]
1	4	ESSYSTEM 2534100 COSMO LED 1287 (1.000)	3300	3300	25.0
W sumie:			13200	13200	100.0

Specyfikacja mocy przyłączeniowej: $3.56 \text{ W/m}^2 = 2.42 \text{ W/m}^2/100 \text{ lx}$ (Powierzchnia podstawowa: 28.11 m^2)

Edytor
Telefon
faks
e-Mail

-1.4 Magazyn / Podsumowanie

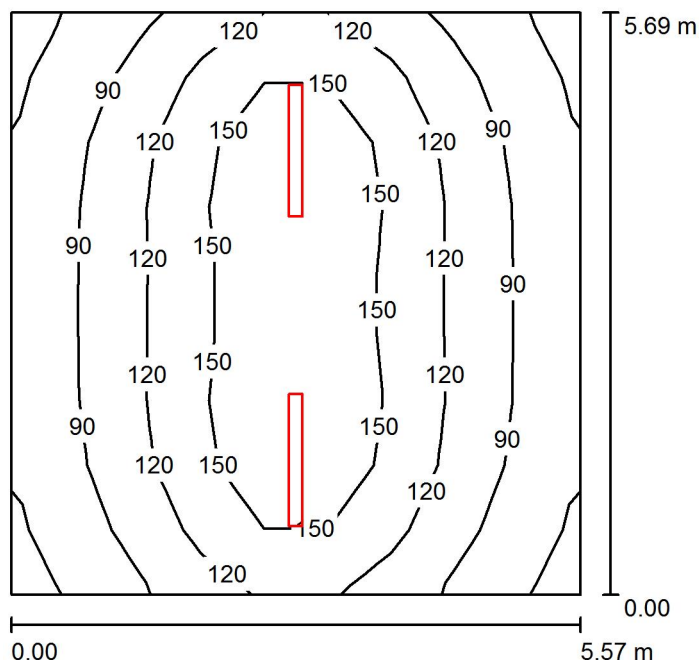

Wysokość pomieszczenia: 2.680 m, Wysokość montażu: 2.680 m,
Współczynnik konserwacji: 0.80

Wartości Lux, Skala 1:74

Powierzchnia	ρ [%]	E_m [lx]	E_{min} [lx]	E_{max} [lx]	E_{min} / E_m
Płaszczyzna pracy	/	115	56	181	0.489
Podłoga	20	117	57	183	0.489
Sufit	70	32	19	61	0.583
Ściany (4)	50	65	24	214	/

Płaszczyzna pracy:

Wysokość: 0.000 m
Siatka: 9 x 9 Punkty
Margines: 0.000 m

UGR

Lewa ściana 23
Dolna ściana 23
(CIE, SHR = 0.25.)

Wzdłuż- W poprzek do osi oświetlenia

23 22
23 22

Wykaz opraw

Nr.	Ilość	Etykieta (Czynnik korekcyjny)	Φ (Oprawa) [lm]	Φ (Lampy) [lm]	P [W]
1	2	ESSYSTEM 2534100 COSMO LED 1287 (1.000)	3300	3300	25.0
W sumie:			6600	6600	50.0

Specyfikacja mocy przyłączeniowej: $1.58 \text{ W/m}^2 = 1.37 \text{ W/m}^2/100 \text{ lx}$ (Powierzchnia podstawowa: 31.69 m^2)

Edytor
Telefon
faks
e-Mail

-1.5 Magazyn / Podsumowanie

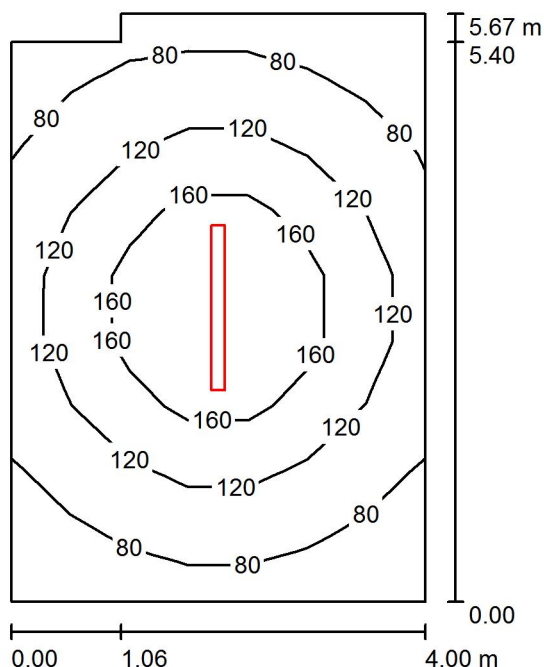

Wysokość pomieszczenia: 2.680 m, Wysokość montażu: 2.680 m,
Współczynnik konserwacji: 0.80

Wartości Lux, Skala 1:73

Powierzchnia	ρ [%]	E_m [lx]	E_{min} [lx]	E_{max} [lx]	E_{min} / E_m
Płaszczyzna pracy	/	116	56	214	0.484
Podłoga	20	117	56	214	0.480
Sufit	70	31	18	68	0.588
Ściany (6)	50	61	21	126	/

Płaszczyzna pracy:

Wysokość: 0.000 m
Siatka: 7 x 9 Punkty
Margines: 0.000 m

Wykaz opraw

Nr.	Ilość	Etykieta (Czynnik korekcyjny)	Φ (Oprawa) [lm]	Φ (Lampy) [lm]	P [W]
1	1	ESSYSTEM 2536100 COSMO LED 1587 (1.000)	4900	4900	39.0
W sumie:			4900	4900	39.0

Specyfikacja mocy przyłączeniowej: $1.74 \text{ W/m}^2 = 1.51 \text{ W/m}^2/100 \text{ lx}$ (Powierzchnia podstawowa: 22.38 m^2)

Edytor
Telefon
faks
e-Mail

-1.6 Magazyn / Podsumowanie

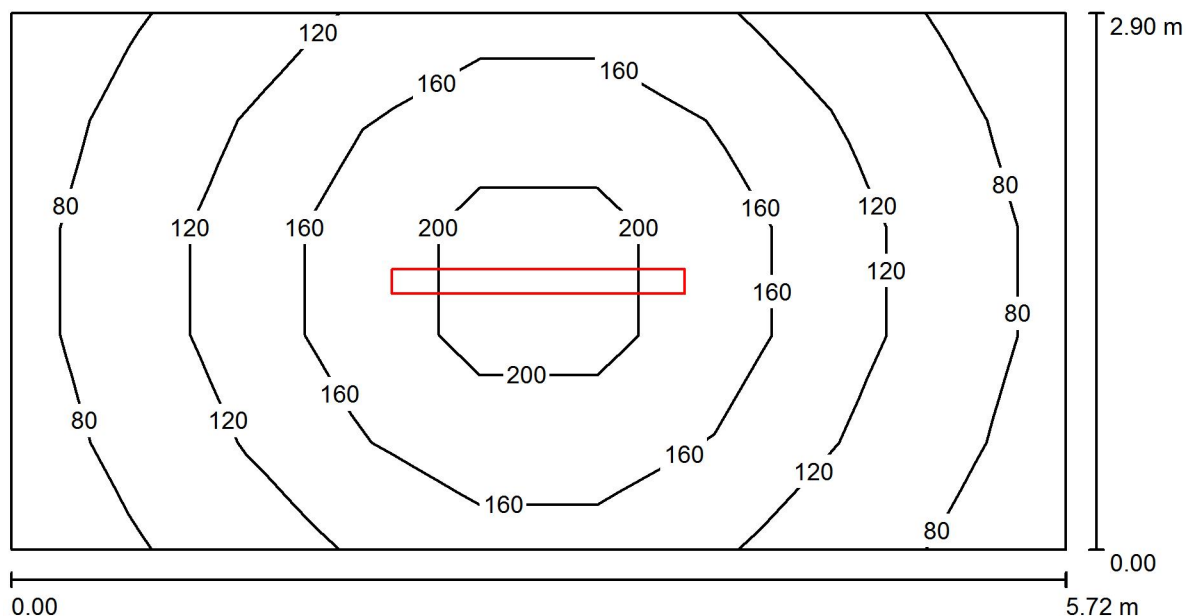

Wysokość pomieszczenia: 2.680 m, Wysokość montażu: 2.680 m,
Współczynnik konserwacji: 0.80

Wartości Lux, Skala 1:41

Powierzchnia	ρ [%]	E_m [lx]	E_{min} [lx]	E_{max} [lx]	E_{min} / E_m
Płaszczyzna pracy	/	135	69	228	0.509
Podłoga	20	136	70	227	0.517
Sufit	70	41	22	82	0.536
Ściany (4)	50	82	27	212	/

Płaszczyzna pracy:

Wysokość: 0.000 m
Siatka: 9 x 5 Punkty
Margines: 0.000 m

UGR

Lewa ściana 22
Dolna ściana 20
(CIE, SHR = 0.25.)

Wzdłuż-

W poprzek

do osi oświetlenia

Wykaz opraw

Nr.	Ilość	Etykieta (Czynnik korekcyjny)	Φ (Oprawa) [lm]	Φ (Lampy) [lm]	P [W]
1	1	ESSYSTEM 2536100 COSMO LED 1587 (1.000)	4900	4900	39.0
W sumie:			4900	4900	39.0

Specyfikacja mocy przyłączeniowej: $2.35 \text{ W/m}^2 = 1.74 \text{ W/m}^2/100 \text{ lx}$ (Powierzchnia podstawowa: 16.60 m^2)

Edytor
Telefon
faks
e-Mail

-1.7 Pomieszczenie warsztatowe / Podsumowanie

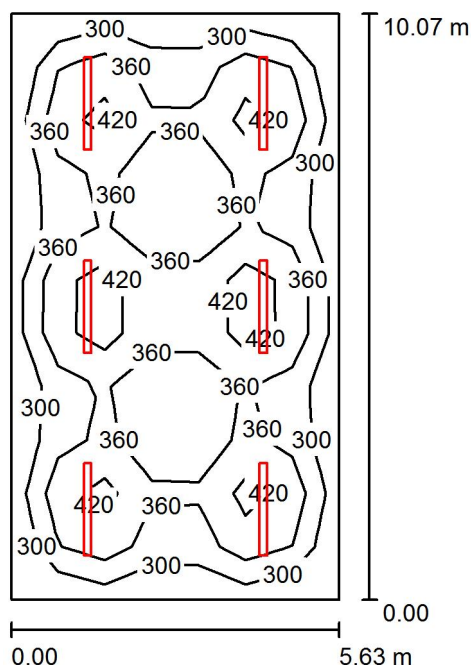

Wysokość pomieszczenia: 2.680 m, Wysokość montażu: 2.680 m,
Współczynnik konserwacji: 0.80

Wartości Lux, Skala 1:130

Powierzchnia	ρ [%]	E_m [lx]	E_{min} [lx]	E_{max} [lx]	E_{min} / E_m
Płaszczyzna pracy	/	357	242	524	0.677
Podłoga	20	303	188	370	0.620
Sufit	70	85	61	120	0.719
Ściany (4)	50	193	80	306	/

Płaszczyzna pracy:

Wysokość: 0.850 m
Siatka: 7 x 11 Punkty
Margines: 0.000 m

UGR

Lewa ściana 24
Dolna ściana 24
(CIE, SHR = 0.25.)

Wzdłuż- W poprzek do osi oświetlenia
24 23
24 24

Wykaz opraw

Nr.	Ilość	Etykieta (Czynnik korekcyjny)	Φ (Oprawa) [lm]	Φ (Lampy) [lm]	P [W]
1	6	ESSYSTEM 2536100 COSMO LED 1587 (1.000)	4900	4900	39.0
W sumie:			29401	29400	234.0

Specyfikacja mocy przyłączeniowej: $4.13 \text{ W/m}^2 = 1.15 \text{ W/m}^2/100 \text{ lx}$ (Powierzchnia podstawowa: 56.69 m^2)

Edytor
Telefon
faks
e-Mail

-1.8 Magazyn 1/2 / Podsumowanie

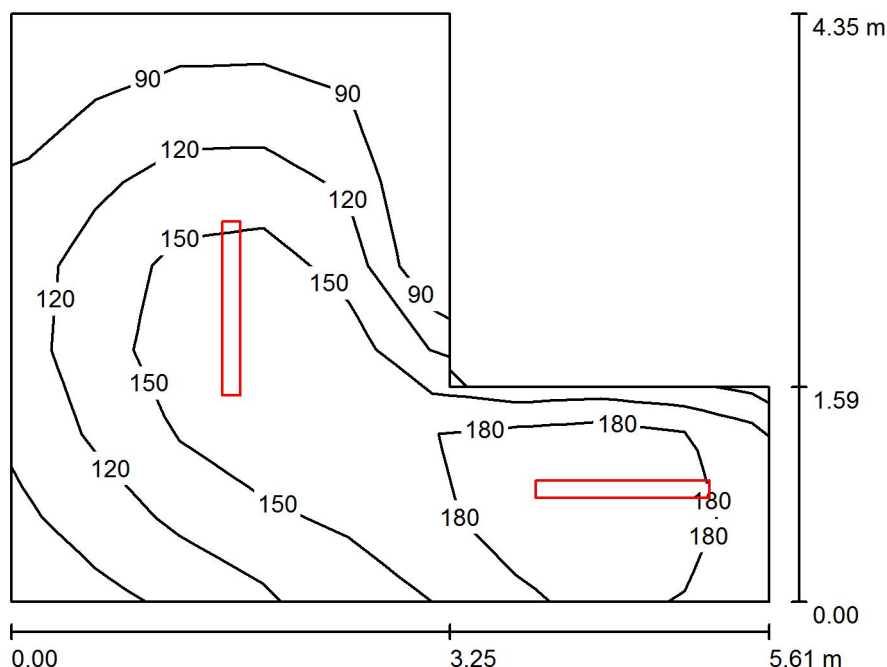

Wysokość pomieszczenia: 2.680 m, Wysokość montażu: 2.680 m,
Współczynnik konserwacji: 0.80

Wartości Lux, Skala 1:56

Powierzchnia	ρ [%]	E_m [lx]	E_{min} [lx]	E_{max} [lx]	E_{min} / E_m
Płaszczyzna pracy	/	143	71	216	0.500
Podłoga	20	141	67	221	0.474
Sufit	70	51	23	127	0.456
Ściany (6)	50	111	28	451	/

Płaszczyzna pracy:

Wysokość: 0.000 m
Siatka: 9 x 7 Punkty
Margines: 0.000 m

Wykaz opraw

Nr.	Ilość	Etykieta (Czynnik korekcyjny)	Φ (Oprawa) [lm]	Φ (Lampy) [lm]	P [W]
1	2	ESSYSTEM 2534100 COSMO LED 1287 (1.000)	3300	3300	25.0
W sumie:			6600	6600	50.0

Specyfikacja mocy przyłączeniowej: $2.79 \text{ W/m}^2 = 1.96 \text{ W/m}^2/100 \text{ lx}$ (Powierzchnia podstawowa: 17.90 m^2)

Edytor
Telefon
faks
e-Mail

-1.8 Magazyn 2/2 / Podsumowanie

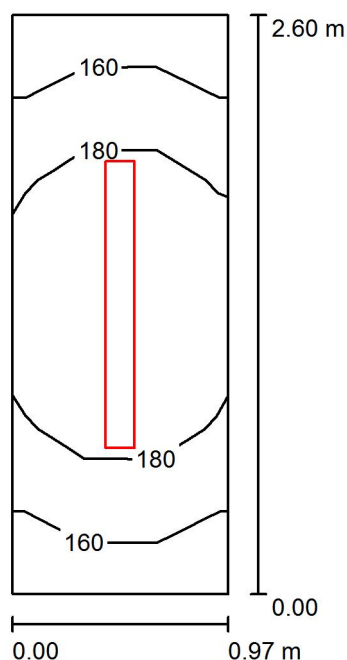

Wysokość pomieszczenia: 2.680 m, Wysokość montażu: 2.680 m,
Współczynnik konserwacji: 0.80

Wartości Lux, Skala 1:34

Powierzchnia	ρ [%]	E_m [lx]	E_{min} [lx]	E_{max} [lx]	E_{min} / E_m
Płaszczyzna pracy	/	178	150	207	0.842
Podłoga	20	183	150	207	0.822
Sufit	70	146	80	206	0.546
Ściany (4)	50	224	68	856	/

Płaszczyzna pracy:

Wysokość: 0.000 m
Siatka: 3 x 7 Punkty
Margines: 0.000 m

Wykaz opraw

Nr.	Ilość	Etykieta (Czynnik korekcyjny)	Φ (Oprawa) [lm]	Φ (Lampy) [lm]	P [W]
1	1	ESSYSTEM 2534100 COSMO LED 1287 (1.000)	3300	3300	25.0
W sumie:			3300	W sumie: 3300	25.0

Specyfikacja mocy przyłączeniowej: $9.91 \text{ W/m}^2 = 5.58 \text{ W/m}^2/100 \text{ lx}$ (Powierzchnia podstawowa: 2.52 m^2)

Edytor
Telefon
faks
e-Mail

0.01 Pomieszczenie socjalne / Podsumowanie

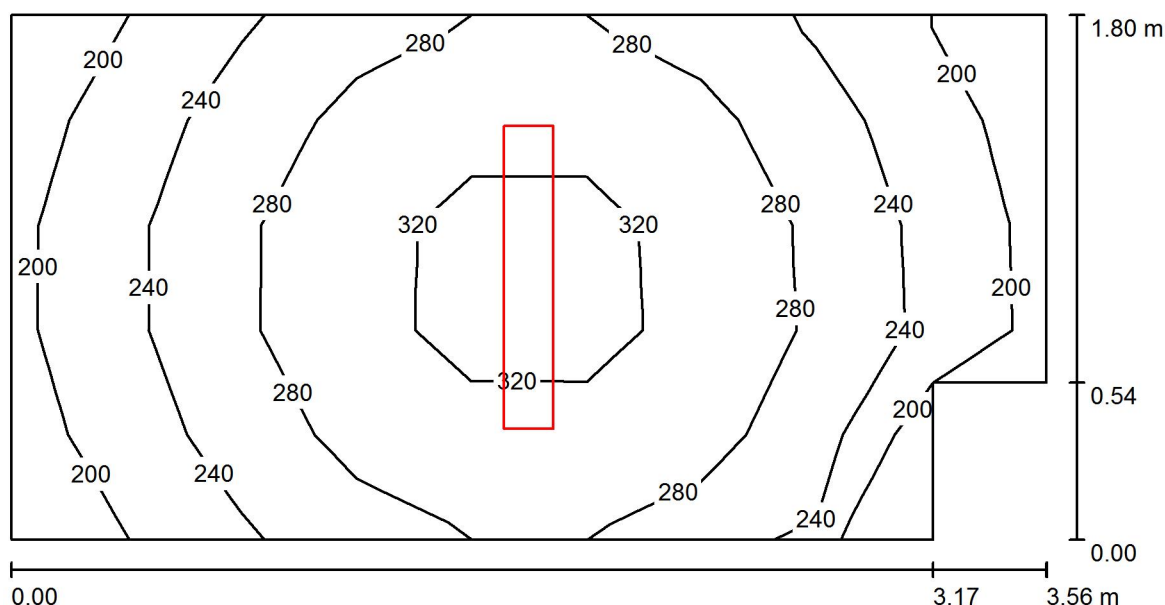

Wysokość pomieszczenia: 3.400 m, Wysokość montażu: 3.400 m,
Współczynnik konserwacji: 0.80

Wartości Lux, Skala 1:26

Powierzchnia	ρ [%]	E_m [lx]	E_{min} [lx]	E_{max} [lx]	E_{min} / E_m
Płaszczyzna pracy	/	264	181	338	0.684
Podłoga	20	184	144	212	0.783
Sufit	70	140	70	486	0.503
Ściany (6)	50	198	62	740	/

Płaszczyzna pracy:

Wysokość: 0.850 m
Siatka: 9 x 5 Punkty
Margines: 0.000 m

Wykaz opraw

Nr.	Ilość	Etykieta (Czynnik korekcyjny)	Φ (Oprawa) [lm]	Φ (Lampy) [lm]	P [W]
1	1	ESSYSTEM 5860100 REGLUX 1040 (1.000)	6000	6000	50.0
W sumie:			6000	6000	50.0

Specyfikacja mocy przyłączeniowej: $8.06 \text{ W/m}^2 = 3.05 \text{ W/m}^2/100 \text{ lx}$ (Powierzchnia podstawowa: 6.20 m^2)

Edytor
Telefon
faks
e-Mail

0.02 Prysznic / Podsumowanie

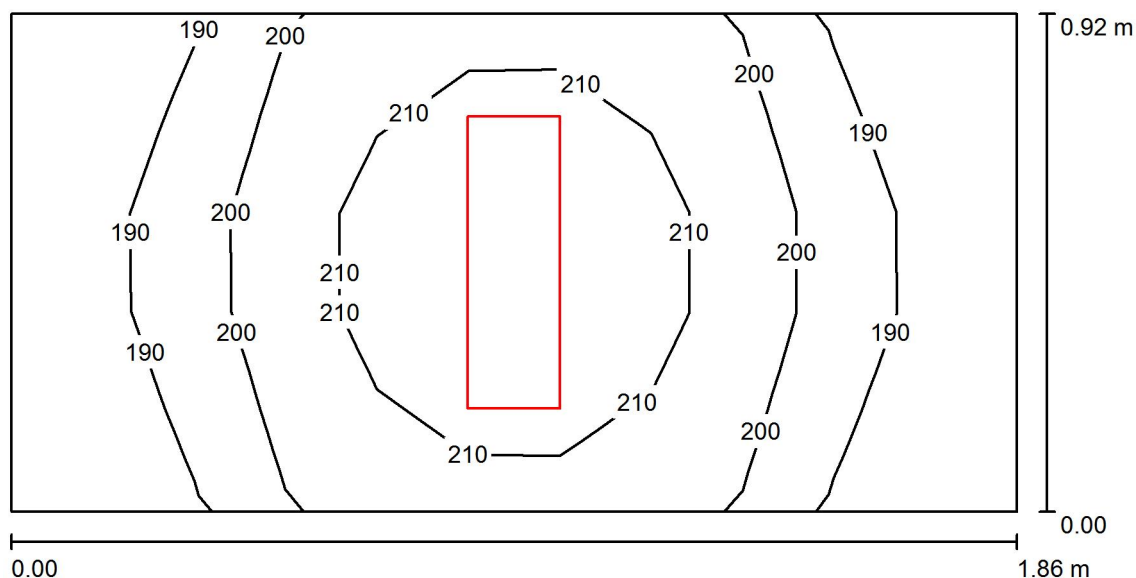

Wysokość pomieszczenia: 3.400 m, Wysokość montażu: 3.400 m,
Współczynnik konserwacji: 0.80

Wartości Lux, Skala 1:14

Powierzchnia	ρ [%]	E_m [lx]	E_{min} [lx]	E_{max} [lx]	E_{min} / E_m
Płaszczyzna pracy	/	202	184	217	0.909
Podłoga	20	117	109	123	0.931
Sufit	70	254	137	551	0.539
Ściany (4)	50	239	41	1441	/

Płaszczyzna pracy:

Wysokość: 0.850 m
Siatka: 11 x 5 Punkty
Margines: 0.000 m

Wykaz opraw

Nr.	Ilość	Etykieta (Czynnik korekcyjny)	Φ (Oprawa) [lm]	Φ (Lampy) [lm]	P [W]
1	1	ESSYSTEM 5859100 REGLUX 540 (1.000)	3200	3200	30.0
W sumie:			3200	3200	30.0

Specyfikacja mocy przyłączeniowej: $17.52 \text{ W/m}^2 = 8.68 \text{ W/m}^2/100 \text{ lx}$ (Powierzchnia podstawowa: 1.71 m^2)

Edytor
Telefon
faks
e-Mail

0.03 WC / Podsumowanie

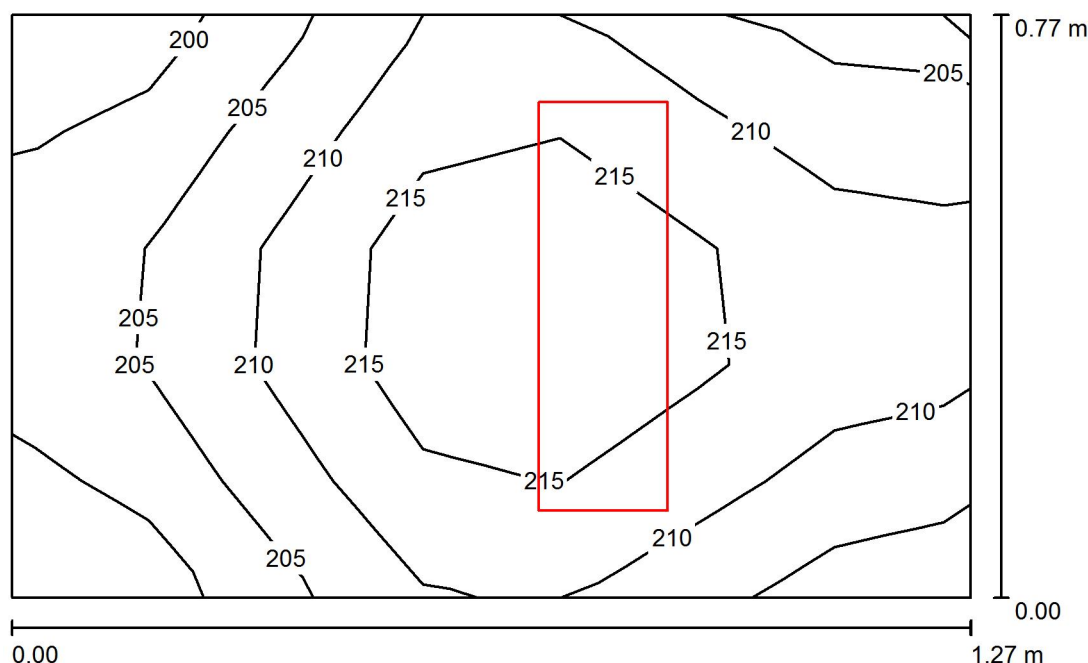

Wysokość pomieszczenia: 3.400 m, Wysokość montażu: 3.400 m,
Współczynnik konserwacji: 0.80

Wartości Lux, Skala 1:10

Powierzchnia	ρ [%]	E_m [lx]	E_{min} [lx]	E_{max} [lx]	E_{min} / E_m
Płaszczyzna pracy	/	210	197	221	0.939
Podłoga	20	116	110	119	0.954
Sufit	70	441	219	814	0.495
Ściany (4)	50	337	38	2380	/

Płaszczyzna pracy:

Wysokość: 0.850 m
Siatka: 7 x 5 Punkty
Margines: 0.000 m

Wykaz opraw

Nr.	Ilość	Etykieta (Czynnik korekcyjny)	Φ (Oprawa) [lm]	Φ (Lampy) [lm]	P [W]
1	1	ESSYSTEM 5859100 REGLUX 540 (1.000)	3200	3200	30.0
W sumie:			3200	3200	30.0

Specyfikacja mocy przyłączeniowej: $30.70 \text{ W/m}^2 = 14.61 \text{ W/m}^2/100 \text{ lx}$ (Powierzchnia podstawowa: 0.98 m^2)

Edytor
Telefon
faks
e-Mail

0.04 Korytarz / Podsumowanie

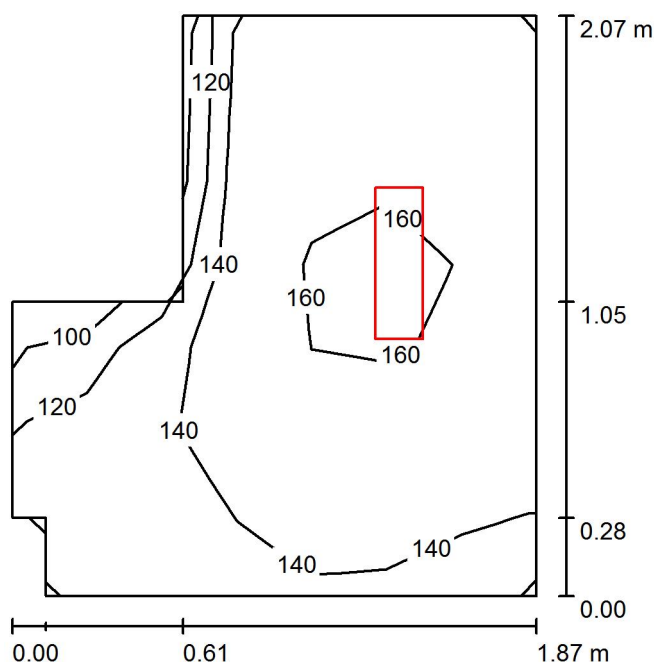

Wysokość pomieszczenia: 3.400 m, Wysokość montażu: 3.400 m,
Współczynnik konserwacji: 0.80

Wartości Lux, Skala 1:27

Powierzchnia	ρ [%]	E_m [lx]	E_{min} [lx]	E_{max} [lx]	E_{min} / E_m
Płaszczyzna pracy	/	144	91	165	0.629
Podłoga	20	147	82	166	0.561
Sufit	70	186	72	658	0.386
Ściany (8)	50	213	37	1569	/

Płaszczyzna pracy:

Wysokość: 0.000 m
Siatka: 7 x 7 Punkty
Margines: 0.000 m

Wykaz opraw

Nr.	Ilość	Etykieta (Czynnik korekcyjny)	Φ (Oprawa) [lm]	Φ (Lampy) [lm]	P [W]
1	1	ESSYSTEM 5859000 REGLUX 540 (1.000)	4300	4300	40.0
W sumie:			4300	4300	40.0

Specyfikacja mocy przyłączeniowej: $12.44 \text{ W/m}^2 = 8.61 \text{ W/m}^2/100 \text{ lx}$ (Powierzchnia podstawowa: 3.22 m^2)

Edytor
Telefon
faks
e-Mail

0.05 Pomieszczenie socjalne / Podsumowanie

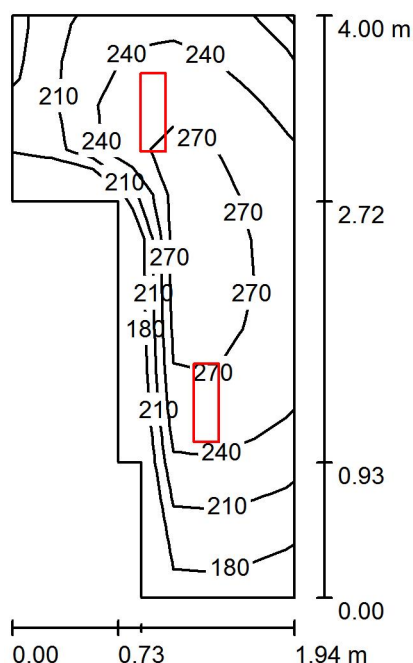

Wysokość pomieszczenia: 3.400 m, Wysokość montażu: 3.400 m,
Współczynnik konserwacji: 0.80

Wartości Lux, Skala 1:52

Powierzchnia	ρ [%]	E_m [lx]	E_{min} [lx]	E_{max} [lx]	E_{min} / E_m
Płaszczyzna pracy	/	238	165	286	0.693
Podłoga	20	164	121	194	0.738
Sufit	70	160	72	524	0.450
Ściany (8)	50	202	51	868	/

Płaszczyzna pracy:

Wysokość: 0.850 m
Siatka: 13 x 7 Punkty
Margines: 0.000 m

Wykaz opraw

Nr.	Ilość	Etykieta (Czynnik korekcyjny)	Φ (Oprawa) [lm]	Φ (Lampy) [lm]	P [W]
1	2	ESSYSTEM 5859100 REGLUX 540 (1.000)	3200	3200	30.0
W sumie:			6400	6400	60.0

Specyfikacja mocy przyłączeniowej: $10.66 \text{ W/m}^2 = 4.48 \text{ W/m}^2 / 100 \text{ lx}$ (Powierzchnia podstawowa: 5.63 m^2)

Edytor
Telefon
faks
e-Mail

0.06 Prysznic / Podsumowanie

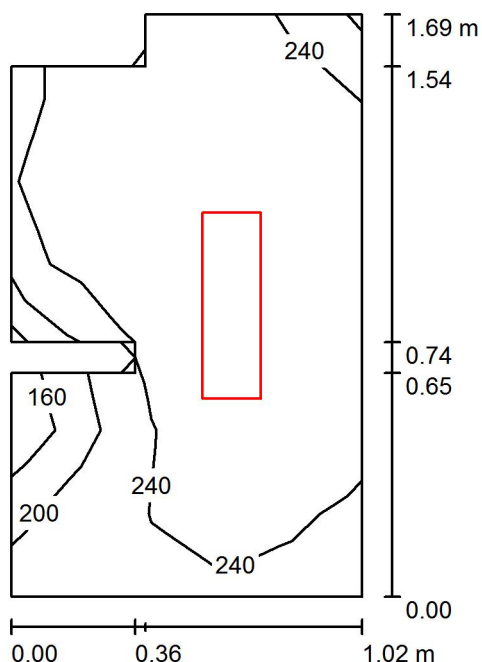

Wysokość pomieszczenia: 3.400 m, Wysokość montażu: 3.400 m,
Współczynnik konserwacji: 0.80

Wartości Lux, Skala 1:22

Powierzchnia	ρ [%]	E_m [lx]	E_{min} [lx]	E_{max} [lx]	E_{min} / E_m
Płaszczyzna pracy	/	246	120	282	0.487
Podłoga	20	144	67	161	0.466
Sufit	70	335	165	858	0.492
Ściany (10)	50	292	32	3523	/

Płaszczyzna pracy:

Wysokość: 0.850 m
Siatka: 5 x 7 Punkty
Margines: 0.000 m

Wykaz opraw

Nr.	Ilość	Etykieta (Czynnik korekcyjny)	Φ (Oprawa) [lm]	Φ (Lampy) [lm]	P [W]
1	1	ESSYSTEM 5859000 REGLUX 540 (1.000)	4300	4300	40.0
W sumie:			4300	4300	40.0

Specyfikacja mocy przyłączeniowej: $24.50 \text{ W/m}^2 = 9.94 \text{ W/m}^2/100 \text{ lx}$ (Powierzchnia podstawowa: 1.63 m^2)

Edytor
Telefon
faks
e-Mail

0.07 WC / Podsumowanie

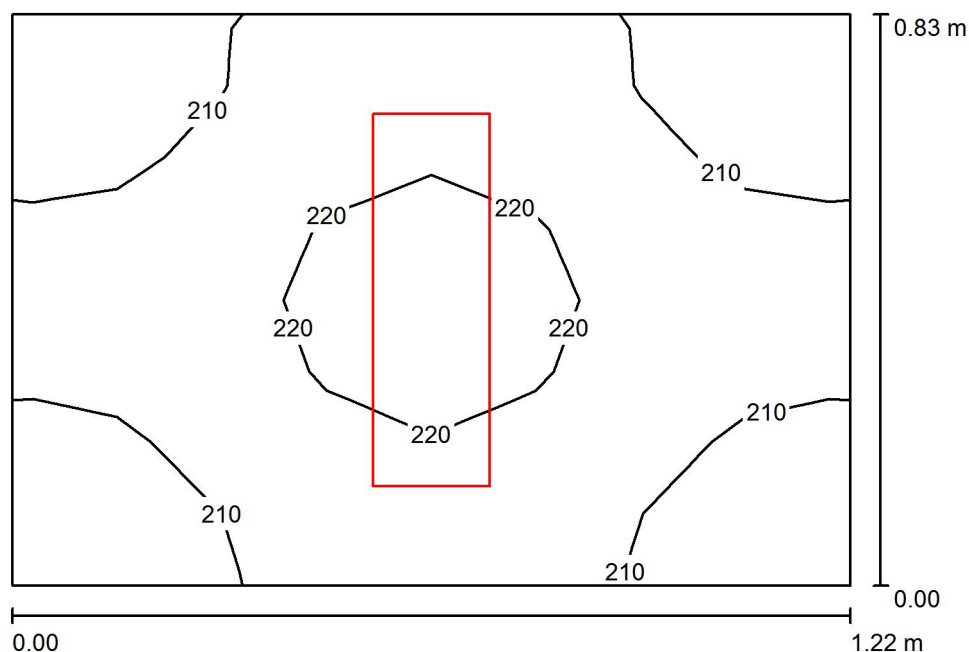

Wysokość pomieszczenia: 3.400 m, Wysokość montażu: 3.400 m,
Współczynnik konserwacji: 0.80

Wartości Lux, Skala 1:11

Powierzchnia	ρ [%]	E_m [lx]	E_{min} [lx]	E_{max} [lx]	E_{min} / E_m
Płaszczyzna pracy	/	213	199	225	0.932
Podłoga	20	118	114	121	0.969
Sufit	70	420	262	663	0.625
Ściany (4)	50	334	41	1973	/

Płaszczyzna pracy:

Wysokość: 0.850 m
Siatka: 8 x 8 Punkty
Margines: 0.000 m

Wykaz opraw

Nr.	Ilość	Etykieta (Czynnik korekcyjny)	Φ (Oprawa) [lm]	Φ (Lampy) [lm]	P [W]
1	1	ESSYSTEM 5859100 REGLUX 540 (1.000)	3200	3200	30.0
W sumie:			3200	3200	30.0

Specyfikacja mocy przyłączeniowej: $29.69 \text{ W/m}^2 = 13.91 \text{ W/m}^2/100 \text{ lx}$ (Powierzchnia podstawowa: 1.01 m^2)

Edytor
Telefon
faks
e-Mail

0.08 Magazyn / Podsumowanie

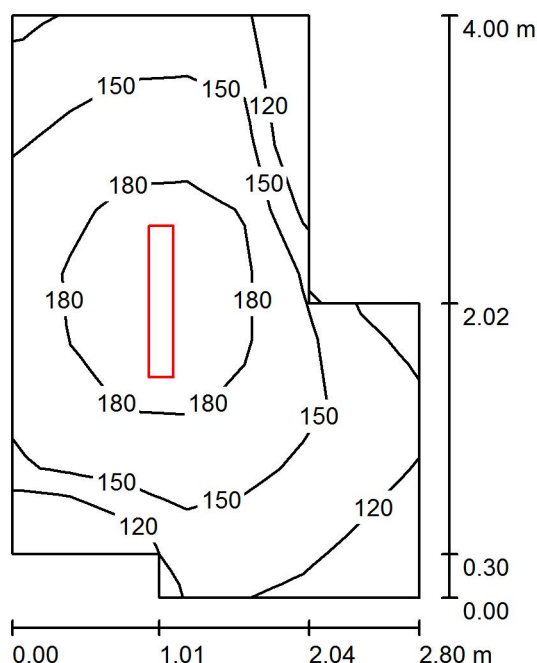

Wysokość pomieszczenia: 3.400 m, Wysokość montażu: 3.400 m,
Współczynnik konserwacji: 0.80

Wartości Lux, Skala 1:52

Powierzchnia	ρ [%]	E_m [lx]	E_{min} [lx]	E_{max} [lx]	E_{min} / E_m
Płaszczyzna pracy	/	157	93	199	0.589
Podłoga	20	159	102	198	0.640
Sufit	70	92	43	450	0.468
Ściany (8)	50	143	41	543	/

Płaszczyzna pracy:

Wysokość: 0.000 m
Siatka: 7 x 9 Punkty
Margines: 0.000 m

Wykaz opraw

Nr.	Ilość	Etykieta (Czynnik korekcyjny)	Φ (Oprawa) [lm]	Φ (Lampy) [lm]	P [W]
1	1	ESSYSTEM 5860100 REGLUX 1040 (1.000)	6000	6000	50.0
W sumie:			6000	6000	50.0

Specyfikacja mocy przyłączeniowej: $5.32 \text{ W/m}^2 = 3.38 \text{ W/m}^2/100 \text{ lx}$ (Powierzchnia podstawowa: 9.40 m^2)

Edytor
Telefon
faks
e-Mail

0.09 Pokój noclegowy / Podsumowanie

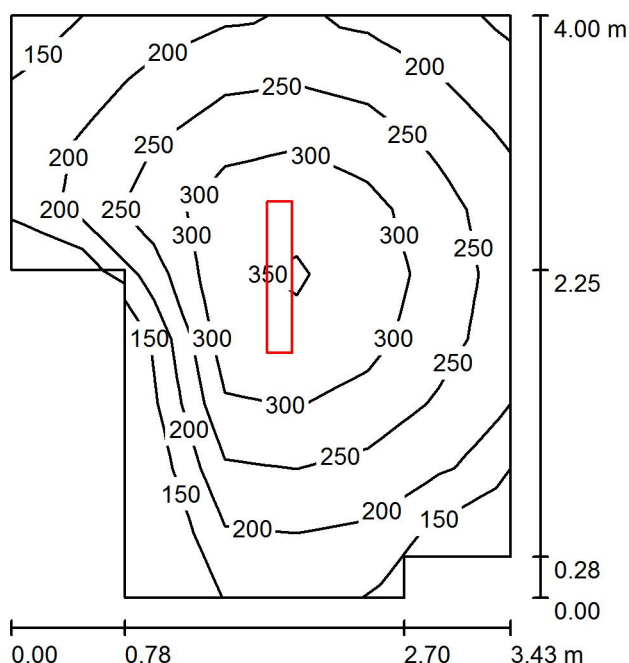

Wysokość pomieszczenia: 3.400 m, Wysokość montażu: 3.400 m,
Współczynnik konserwacji: 0.80

Wartości Lux, Skala 1:52

Powierzchnia	ρ [%]	E_m [lx]	E_{min} [lx]	E_{max} [lx]	E_{min} / E_m
Płaszczyzna pracy	/	249	149	363	0.599
Podłoga	20	185	113	233	0.613
Sufit	70	91	49	431	0.540
Ściany (8)	50	151	52	592	/

Płaszczyzna pracy:

Wysokość: 0.850 m
Siatka: 7 x 9 Punkty
Margines: 0.000 m

Wykaz opraw

Nr.	Ilość	Etykieta (Czynnik korekcyjny)	Φ (Oprawa) [lm]	Φ (Lampy) [lm]	P [W]
1	1	ESSYSTEM 5860000 REGLUX 1040 (1.000)	7400	7400	67.0
W sumie:			7400	7400	67.0

Specyfikacja mocy przyłączeniowej: $5.69 \text{ W/m}^2 = 2.29 \text{ W/m}^2/100 \text{ lx}$ (Powierzchnia podstawowa: 11.77 m^2)

Edytor
Telefon
faks
e-Mail

0.10 Kuchnia / Podsumowanie

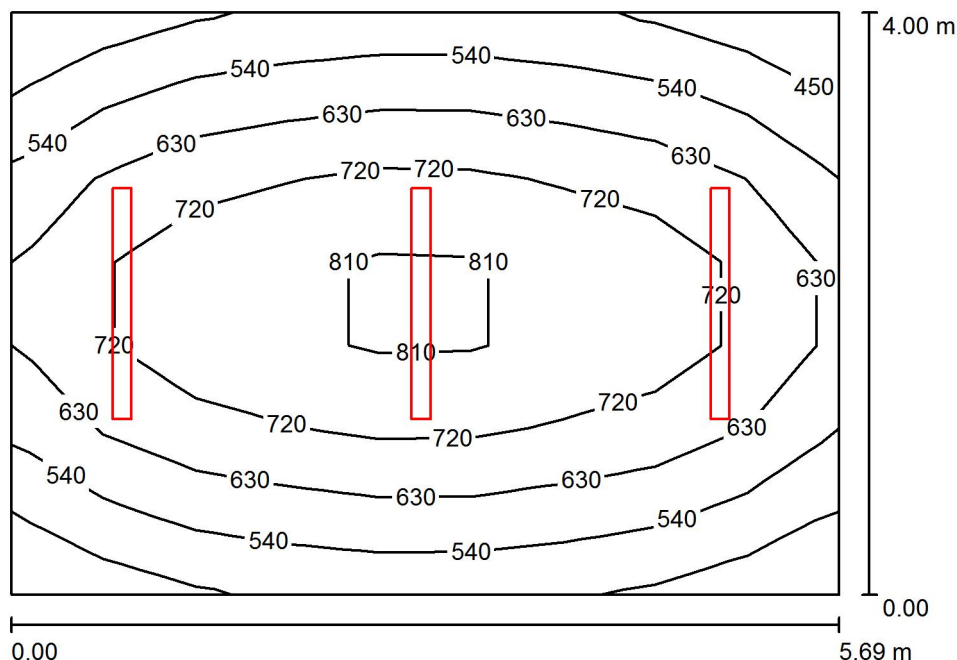

Wysokość pomieszczenia: 3.400 m, Wysokość montażu: 3.400 m,
Współczynnik konserwacji: 0.80

Wartości Lux, Skala 1:52

Powierzchnia	ρ [%]	E_m [lx]	E_{min} [lx]	E_{max} [lx]	E_{min} / E_m
Płaszczyzna pracy	/	639	418	852	0.655
Podłoga	20	517	366	637	0.707
Sufit	70	188	118	286	0.626
Ściany (4)	50	385	151	1177	/

Płaszczyzna pracy:

Wysokość: 0.850 m
Siatka: 7 x 9 Punkty
Margines: 0.000 m

UGR

Lewa ściana 22
Dolna ściana 24
(CIE, SHR = 0.25.)

Wzdłuż- W poprzek do osi oświetlenia
22 22
24 23

Wykaz opraw

Nr.	Ilość	Etykieta (Czynnik korekcyjny)	Φ (Oprawa) [lm]	Φ (Lampy) [lm]	P [W]
1	3	ESSYSTEM 2537100 COSMO LED 1587 (1.000)	9800	9800	79.0
W sumie:			29401	29400	237.0

Specyfikacja mocy przyłączeniowej: $10.40 \text{ W/m}^2 = 1.63 \text{ W/m}^2/100 \text{ lx}$ (Powierzchnia podstawowa: 22.78 m^2)

Edytor
Telefon
faks
e-Mail

0.11 Korytarz 1/2 / Podsumowanie

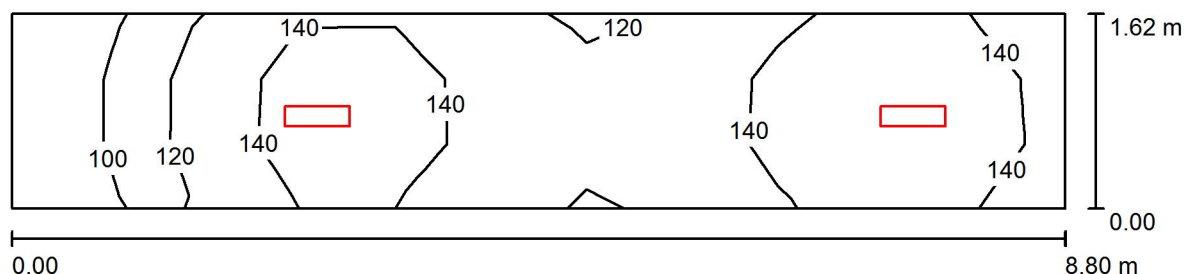

Wysokość pomieszczenia: 3.400 m, Wysokość montażu: 3.400 m,
Współczynnik konserwacji: 0.80

Wartości Lux, Skala 1:63

Powierzchnia	ρ [%]	E_m [lx]	E_{min} [lx]	E_{max} [lx]	E_{min} / E_m
Płaszczyzna pracy	/	132	80	164	0.610
Podłoga	20	135	81	165	0.603
Sufit	70	92	32	603	0.348
Ściany (4)	50	139	40	719	/

Płaszczyzna pracy:

Wysokość: 0.000 m
Siatka: 3 x 11 Punkty
Margines: 0.000 m

Wykaz opraw

Nr.	Ilość	Etykieta (Czynnik korekcyjny)	Φ (Oprawa) [lm]	Φ (Lampy) [lm]	P [W]
1	2	ESSYSTEM 5859000 REGLUX 540 (1.000)	4300	4300	40.0
W sumie:			8600	8600	80.0

Specyfikacja mocy przyłączeniowej: $5.61 \text{ W/m}^2 = 4.26 \text{ W/m}^2/100 \text{ lx}$ (Powierzchnia podstawowa: 14.26 m^2)

Edytor
Telefon
faks
e-Mail

0.11 Korytarz 2/2 / Podsumowanie

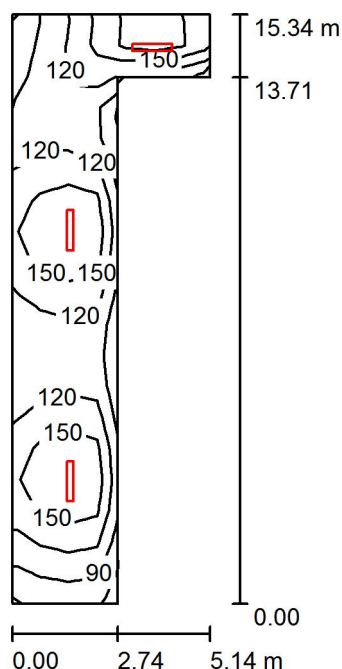

Wysokość pomieszczenia: 3.400 m, Wysokość montażu: 3.400 m,
Współczynnik konserwacji: 0.80

Wartości Lux, Skala 1:197

Powierzchnia	ρ [%]	E_m [lx]	E_{min} [lx]	E_{max} [lx]	E_{min} / E_m
Płaszczyzna pracy	/	132	58	197	0.443
Podłoga	20	135	59	205	0.440
Sufit	70	65	28	426	0.424
Ściany (6)	50	122	37	862	/

Płaszczyzna pracy:

Wysokość: 0.000 m
Siatka: 19 x 7 Punkty
Margines: 0.000 m

Wykaz opraw

Nr.	Ilość	Etykieta (Czynnik korekcyjny)	Φ (Oprawa) [lm]	Φ (Lampy) [lm]	P [W]
1	3	ESSYSTEM 5860100 REGLUX 1040 (1.000)	6000	6000	50.0
W sumie:			18000	18000	150.0

Specyfikacja mocy przyłączeniowej: $3.26 \text{ W/m}^2 = 2.48 \text{ W/m}^2/100 \text{ lx}$ (Powierzchnia podstawowa: 45.95 m^2)

Edytor
Telefon
faks
e-Mail

0.12 Pokój noclegowy / Podsumowanie

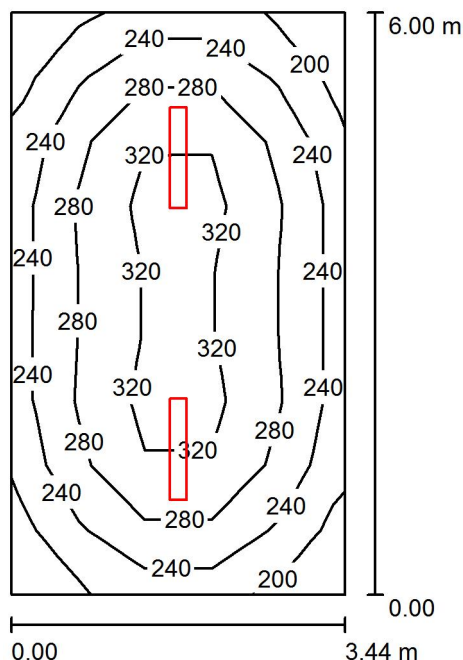

Wysokość pomieszczenia: 3.400 m, Wysokość montażu: 3.400 m,
Współczynnik konserwacji: 0.80

Wartości Lux, Skala 1:78

Powierzchnia	ρ [%]	E_m [lx]	E_{min} [lx]	E_{max} [lx]	E_{min} / E_m
Płaszczyzna pracy	/	272	184	348	0.678
Podłoga	20	214	155	257	0.722
Sufit	70	93	59	423	0.635
Ściany (4)	50	170	91	268	/

Płaszczyzna pracy:

Wysokość: 0.850 m
Siatka: 9 x 5 Punkty
Margines: 0.000 m

Wykaz opraw

Nr.	Ilość	Etykieta (Czynnik korekcyjny)	Φ (Oprawa) [lm]	Φ (Lampy) [lm]	P [W]
1	2	ESSYSTEM 5860100 REGLUX 1040 (1.000)	6000	6000	50.0
W sumie:			12000	12000	100.0

Specyfikacja mocy przyłączeniowej: $4.84 \text{ W/m}^2 = 1.78 \text{ W/m}^2/100 \text{ lx}$ (Powierzchnia podstawowa: 20.66 m^2)

Edytor
Telefon
faks
e-Mail

0.14 Magazyn / Podsumowanie

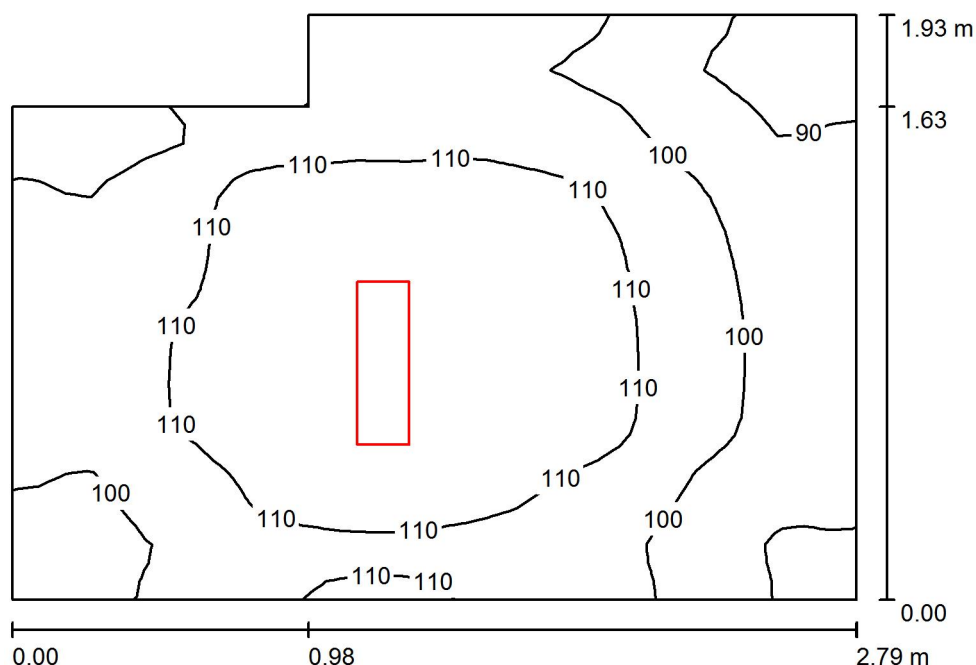

Wysokość pomieszczenia: 3.400 m, Wysokość montażu: 3.410 m,
Współczynnik konserwacji: 0.80

Wartości Lux, Skala 1:25

Powierzchnia	ρ [%]	E_m [lx]	E_{min} [lx]	E_{max} [lx]	E_{min} / E_m
Płaszczyzna pracy	/	105	82	119	0.776
Podłoga	20	105	83	119	0.786
Sufit	70	89	45	531	0.508
Ściany (6)	50	123	38	432	/

Płaszczyzna pracy:

Wysokość: 0.000 m
Siatka: 32 x 32 Punkty
Margines: 0.000 m

Wykaz opraw

Nr.	Ilość	Etykieta (Czynnik korekcyjny)	Φ (Oprawa) [lm]	Φ (Lampy) [lm]	P [W]
1	1	ESSYSTEM 5859100 REGLUX 540 (1.000)	3200	3200	30.0
W sumie:			3200	3200	30.0

Specyfikacja mocy przyłączeniowej: $5.89 \text{ W/m}^2 = 5.59 \text{ W/m}^2 / 100 \text{ lx}$ (Powierzchnia podstawowa: 5.10 m^2)

Edytor
Telefon
faks
e-Mail

0.15 Przedsiwonek / Podsumowanie

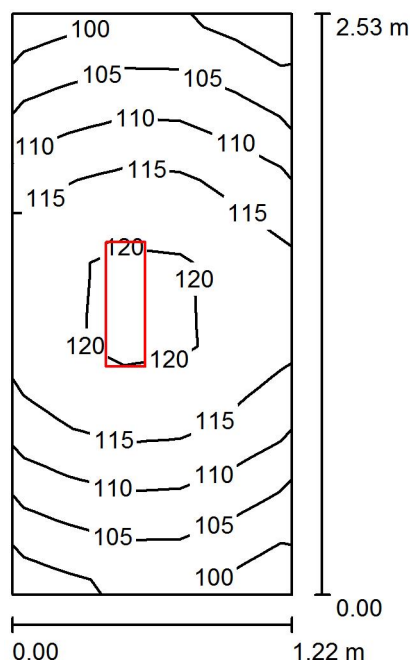

Wysokość pomieszczenia: 3.400 m, Wysokość montażu: 3.400 m,
Współczynnik konserwacji: 0.80

Wartości Lux, Skala 1:33

Powierzchnia	ρ [%]	E_m [lx]	E_{min} [lx]	E_{max} [lx]	E_{min} / E_m
Płaszczyzna pracy	/	112	100	122	0.889
Podłoga	20	112	98	123	0.870
Sufit	70	146	67	537	0.462
Ściany (4)	50	168	42	1150	/

Płaszczyzna pracy:

Wysokość: 0.000 m
Siatka: 5 x 7 Punkty
Margines: 0.000 m

Wykaz opraw

Nr.	Ilość	Etykieta (Czynnik korekcyjny)	Φ (Oprawa) [lm]	Φ (Lampy) [lm]	P [W]
1	1	ESSYSTEM 5859100 REGLUX 540 (1.000)	3200	3200	30.0
W sumie:			3200	3200	30.0

Specyfikacja mocy przyłączeniowej: $9.71 \text{ W/m}^2 = 8.67 \text{ W/m}^2/100 \text{ lx}$ (Powierzchnia podstawowa: 3.09 m^2)

Edytor
Telefon
faks
e-Mail

0.16 Magazyn / Podsumowanie

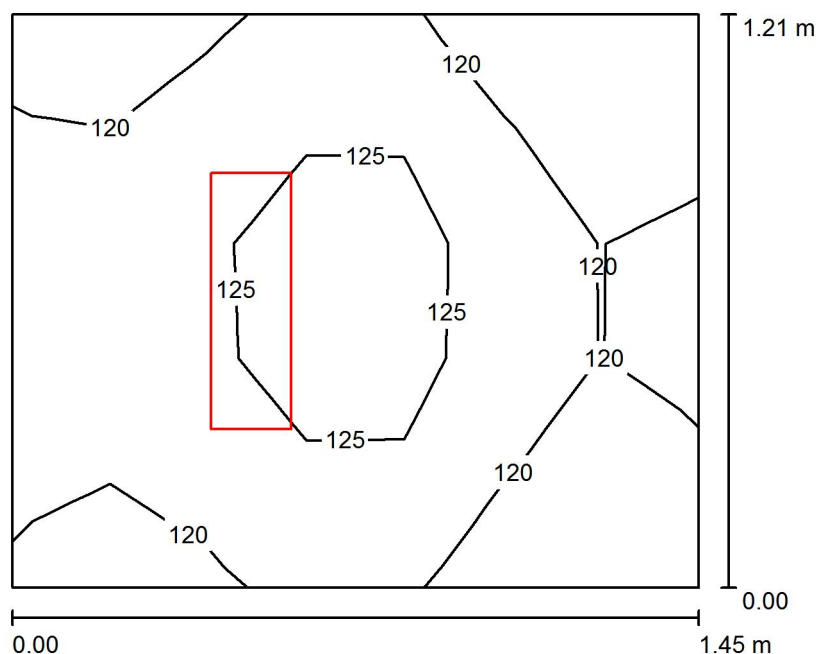

Wysokość pomieszczenia: 3.400 m, Wysokość montażu: 3.400 m,
Współczynnik konserwacji: 0.80

Wartości Lux, Skala 1:16

Powierzchnia	ρ [%]	E_m [lx]	E_{min} [lx]	E_{max} [lx]	E_{min} / E_m
Płaszczyzna pracy	/	122	115	128	0.942
Podłoga	20	121	112	128	0.921
Sufit	70	248	128	552	0.516
Ściany (4)	50	248	47	1189	/

Płaszczyzna pracy:

Wysokość: 0.000 m
Siatka: 7 x 5 Punkty
Margines: 0.000 m

Wykaz opraw

Nr.	Ilość	Etykieta (Czynnik korekcyjny)	Φ (Oprawa) [lm]	Φ (Lampy) [lm]	P [W]
1	1	ESSYSTEM 5859100 REGLUX 540 (1.000)	3200	3200	30.0
W sumie:			3200	3200	30.0

Specyfikacja mocy przyłączeniowej: $17.09 \text{ W/m}^2 = 13.98 \text{ W/m}^2/100 \text{ lx}$ (Powierzchnia podstawowa: 1.76 m^2)

Edytor
Telefon
faks
e-Mail

0.17 Korytarz / Podsumowanie

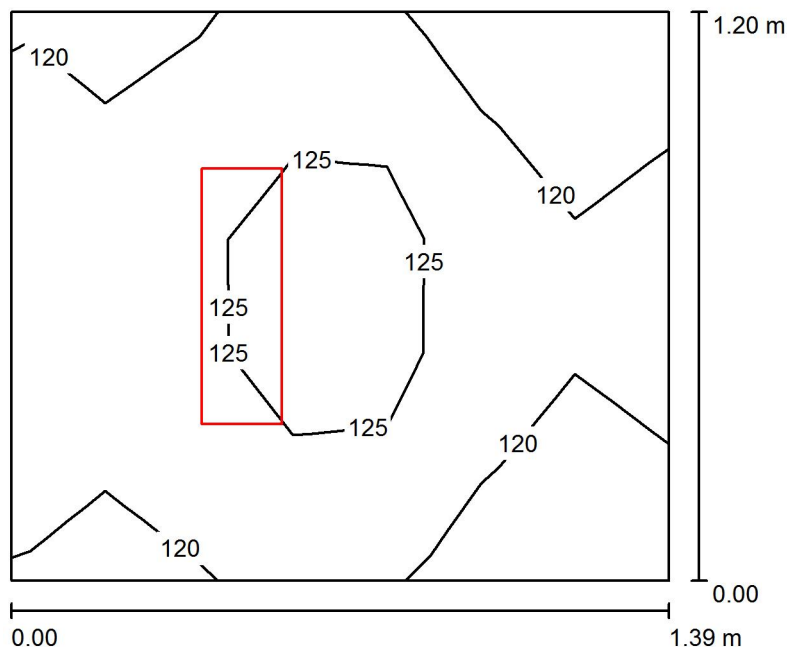

Wysokość pomieszczenia: 3.400 m, Wysokość montażu: 3.400 m,
Współczynnik konserwacji: 0.80

Wartości Lux, Skala 1:16

Powierzchnia	ρ [%]	E_m [lx]	E_{min} [lx]	E_{max} [lx]	E_{min} / E_m
Płaszczyzna pracy	/	122	116	128	0.946
Podłoga	20	122	111	128	0.912
Sufit	70	260	136	549	0.521
Ściany (4)	50	256	48	1264	/

Płaszczyzna pracy:

Wysokość: 0.000 m
Siatka: 7 x 5 Punkty
Margines: 0.000 m

Wykaz opraw

Nr.	Ilość	Etykieta (Czynnik korekcyjny)	Φ (Oprawa) [lm]	Φ (Lampy) [lm]	P [W]
1	1	ESSYSTEM 5859100 REGLUX 540 (1.000)	3200	3200	30.0
W sumie:			3200	3200	30.0

Specyfikacja mocy przyłączeniowej: $17.97 \text{ W/m}^2 = 14.69 \text{ W/m}^2/100 \text{ lx}$ (Powierzchnia podstawowa: 1.67 m^2)

Edytor
Telefon
faks
e-Mail

0.18 Korytarz / Podsumowanie

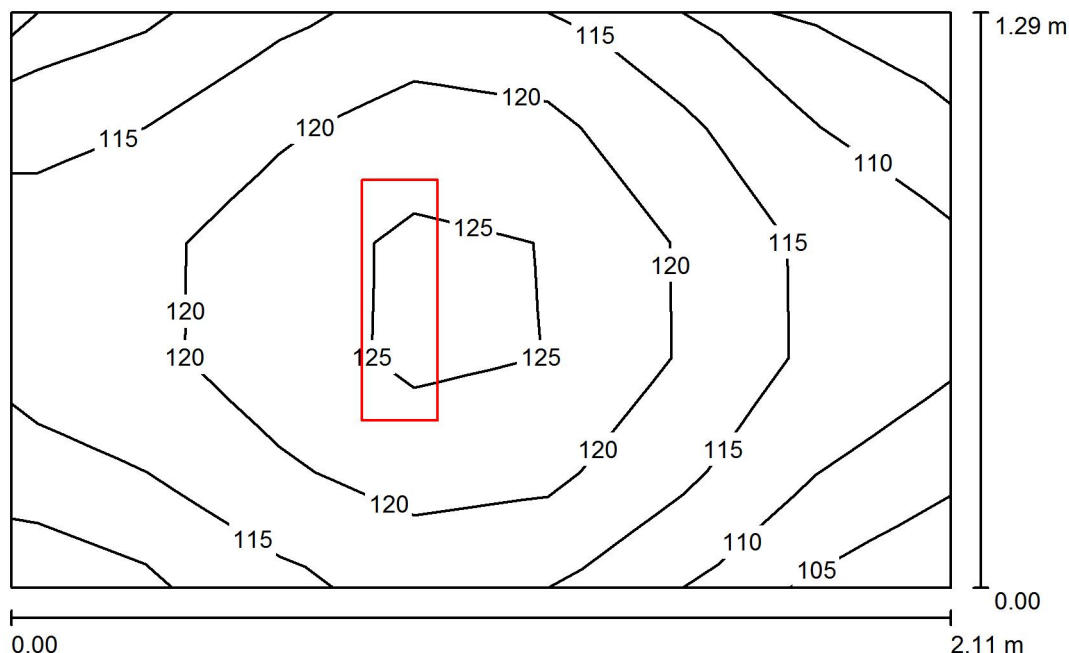

Wysokość pomieszczenia: 3.400 m, Wysokość montażu: 3.400 m,
Współczynnik konserwacji: 0.80

Wartości Lux, Skala 1:17

Powierzchnia	ρ [%]	E_m [lx]	E_{min} [lx]	E_{max} [lx]	E_{min} / E_m
Płaszczyzna pracy	/	116	102	127	0.877
Podłoga	20	117	102	127	0.869
Sufit	70	161	84	442	0.519
Ściany (4)	50	187	46	683	/

Płaszczyzna pracy:

Wysokość: 0.000 m
Siatka: 7 x 5 Punkty
Margines: 0.000 m

Wykaz opraw

Nr.	Ilość	Etykieta (Czynnik korekcyjny)	Φ (Oprawa) [lm]	Φ (Lampy) [lm]	P [W]
1	1	ESSYSTEM 5859100 REGLUX 540 (1.000)	3200	3200	30.0
W sumie:			3200	3200	30.0

Specyfikacja mocy przyłączeniowej: $11.01 \text{ W/m}^2 = 9.47 \text{ W/m}^2/100 \text{ lx}$ (Powierzchnia podstawowa: 2.73 m^2)

Edytor
Telefon
faks
e-Mail

0.19 Natrysk / Podsumowanie

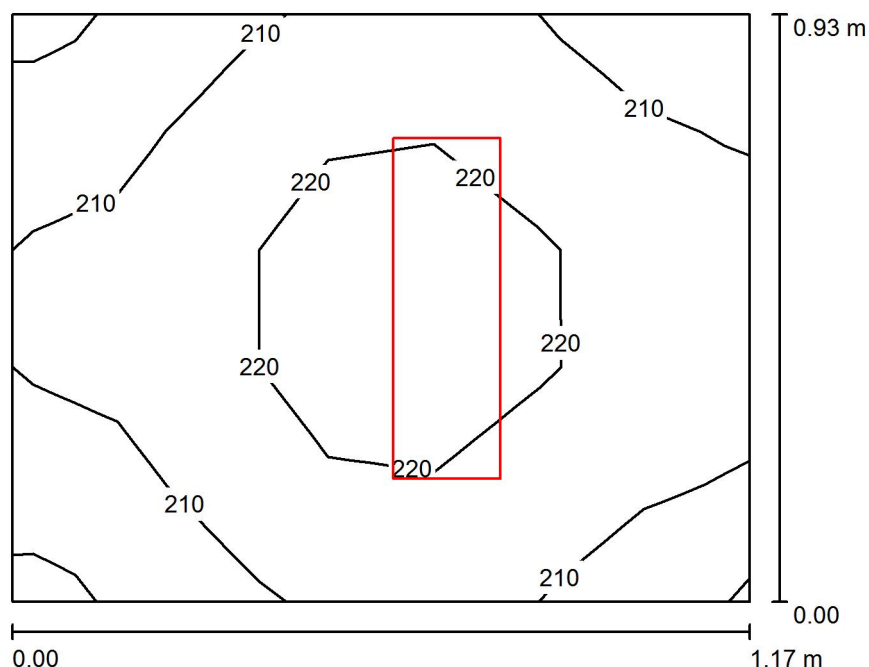

Wysokość pomieszczenia: 3.400 m, Wysokość montażu: 3.400 m,
Współczynnik konserwacji: 0.80

Wartości Lux, Skala 1:12

Powierzchnia	ρ [%]	E_m [lx]	E_{min} [lx]	E_{max} [lx]	E_{min} / E_m
Płaszczyzna pracy	/	214	197	227	0.922
Podłoga	20	119	114	124	0.957
Sufit	70	389	231	658	0.593
Ściany (4)	50	325	43	1520	/

Płaszczyzna pracy:

Wysokość: 0.850 m
Siatka: 7 x 5 Punkty
Margines: 0.000 m

Wykaz opraw

Nr.	Ilość	Etykieta (Czynnik korekcyjny)	Φ (Oprawa) [lm]	Φ (Lampy) [lm]	P [W]
1	1	ESSYSTEM 5859100 REGLUX 540 (1.000)	3200	3200	30.0
W sumie:			3200	3200	30.0

Specyfikacja mocy przyłączeniowej: $27.54 \text{ W/m}^2 = 12.89 \text{ W/m}^2/100 \text{ lx}$ (Powierzchnia podstawowa: 1.09 m^2)

Edytor
Telefon
faks
e-Mail

0.20 WC / Podsumowanie

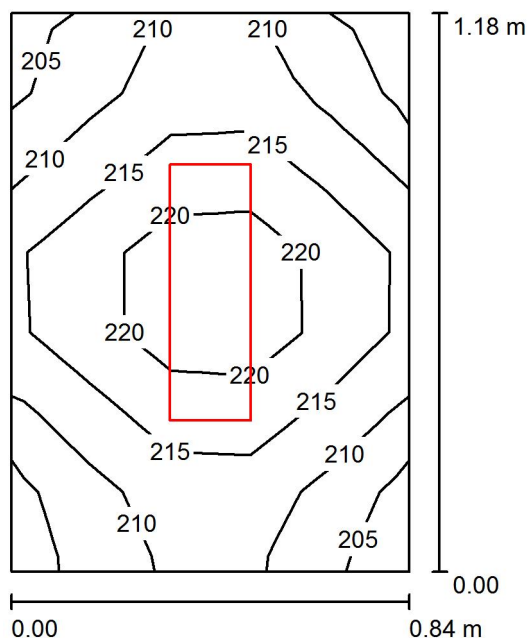

Wysokość pomieszczenia: 3.400 m, Wysokość montażu: 3.400 m,
Współczynnik konserwacji: 0.80

Wartości Lux, Skala 1:16

Powierzchnia	ρ [%]	E_m [lx]	E_{min} [lx]	E_{max} [lx]	E_{min} / E_m
Płaszczyzna pracy	/	214	203	225	0.950
Podłoga	20	118	114	122	0.965
Sufit	70	422	261	750	0.617
Ściany (4)	50	339	40	1714	/

Płaszczyzna pracy:

Wysokość: 0.850 m
Siatka: 5 x 7 Punkty
Margines: 0.000 m

Wykaz opraw

Nr.	Ilość	Etykieta (Czynnik korekcyjny)	Φ (Oprawa) [lm]	Φ (Lampy) [lm]	P [W]
1	1	ESSYSTEM 5859100 REGLUX 540 (1.000)	3200	3200	30.0
W sumie:			3200	3200	30.0

Specyfikacja mocy przyłączeniowej: $30.23 \text{ W/m}^2 = 14.12 \text{ W/m}^2/100 \text{ lx}$ (Powierzchnia podstawowa: 0.99 m^2)

Edytor
Telefon
faks
e-Mail

0.23 Korytarz / Podsumowanie

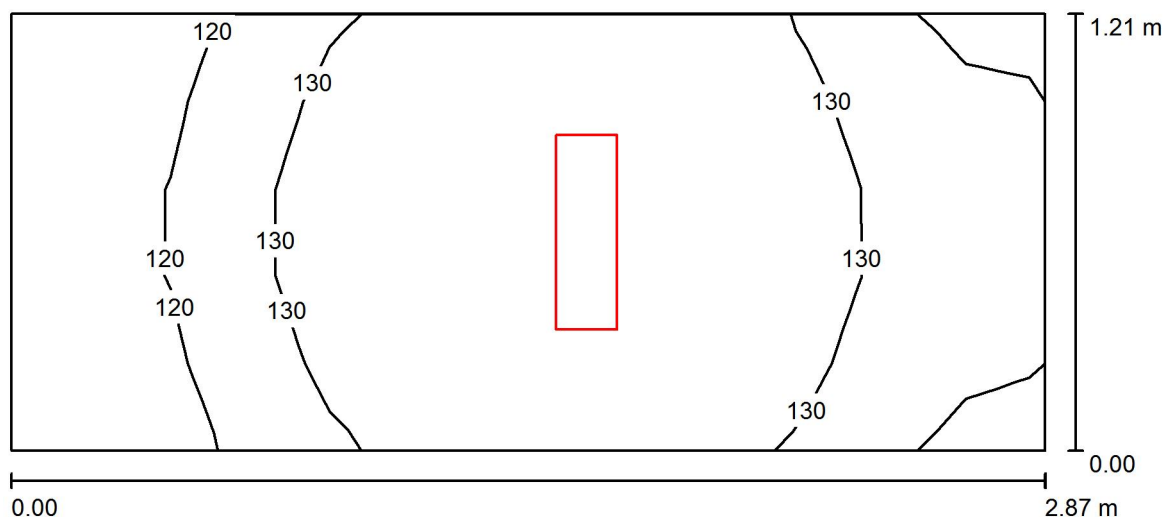

Wysokość pomieszczenia: 3.650 m, Wysokość montażu: 3.650 m,
Współczynnik konserwacji: 0.80

Wartości Lux, Skala 1:21

Powierzchnia	ρ [%]	E_m [lx]	E_{min} [lx]	E_{max} [lx]	E_{min} / E_m
Płaszczyzna pracy	/	130	112	141	0.861
Podłoga	20	129	107	141	0.833
Sufit	70	173	76	670	0.437
Ściany (4)	50	194	46	1015	/

Płaszczyzna pracy:

Wysokość: 0.000 m
Siatka: 13 x 5 Punkty
Margines: 0.000 m

Wykaz opraw

Nr.	Ilość	Etykieta (Czynnik korekcyjny)	Φ (Oprawa) [lm]	Φ (Lampy) [lm]	P [W]
1	1	ESSYSTEM 5859000 REGLUX 540 (1.000)	4300	4300	40.0
W sumie:			4300	4300	40.0

Specyfikacja mocy przyłączeniowej: $11.50 \text{ W/m}^2 = 8.85 \text{ W/m}^2/100 \text{ lx}$ (Powierzchnia podstawowa: 3.48 m^2)

Edytor
Telefon
faks
e-Mail

0.24 Pomieszczenie rehabilitacji / Podsumowanie

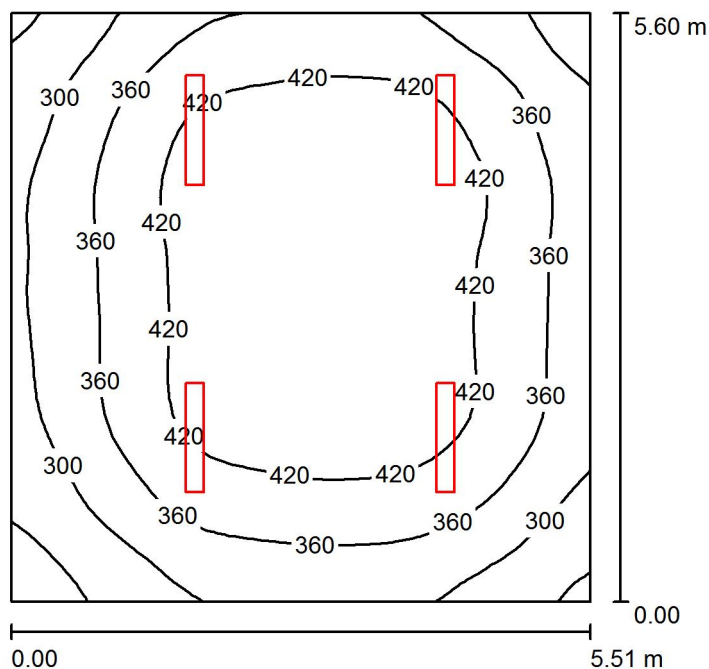

Wysokość pomieszczenia: 3.650 m, Wysokość montażu: 3.650 m,
Współczynnik konserwacji: 0.80

Wartości Lux, Skala 1:72

Powierzchnia	ρ [%]	E_m [lx]	E_{min} [lx]	E_{max} [lx]	E_{min} / E_m
Płaszczyzna pracy	/	380	206	474	0.541
Podłoga	20	317	211	387	0.667
Sufit	70	131	82	478	0.624
Ściany (4)	50	248	136	508	/

Płaszczyzna pracy:

Wysokość: 0.850 m
Siatka: 32 x 32 Punkty
Margines: 0.000 m

UGR

Lewa ściana 20
Dolna ściana 20
(CIE, SHR = 0.25.)

Wzdłuż- W poprzek do osi oświetlenia
Lewa ściana 20 19
Dolna ściana 20 19

Wykaz opraw

Nr.	Ilość	Etykieta (Czynnik korekcyjny)	Φ (Oprawa) [lm]	Φ (Lampy) [lm]	P [W]
1	4	ESSYSTEM 5860100 REGLUX 1040 (1.000)	6000	6000	50.0
W sumie:			24000	24000	200.0

Specyfikacja mocy przyłączeniowej: $6.48 \text{ W/m}^2 = 1.70 \text{ W/m}^2/100 \text{ lx}$ (Powierzchnia podstawowa: 30.88 m^2)

Edytor
Telefon
faks
e-Mail

0.25 Zaplecze rehabilitacji / Podsumowanie

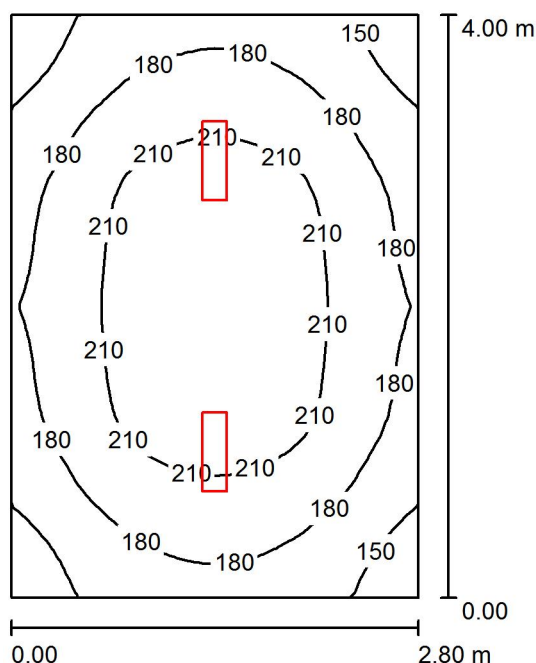

Wysokość pomieszczenia: 3.650 m, Wysokość montażu: 3.650 m,
Współczynnik konserwacji: 0.80

Wartości Lux, Skala 1:52

Powierzchnia	ρ [%]	E_m [lx]	E_{min} [lx]	E_{max} [lx]	E_{min} / E_m
Płaszczyzna pracy	/	191	130	234	0.678
Podłoga	20	144	113	168	0.785
Sufit	70	87	54	359	0.625
Ściany (4)	50	141	67	293	/

Płaszczyzna pracy:

Wysokość: 0.850 m
Siatka: 32 x 32 Punkty
Margines: 0.000 m

Wykaz opraw

Nr.	Ilość	Etykieta (Czynnik korekcyjny)	Φ (Oprawa) [lm]	Φ (Lampy) [lm]	P [W]
1	2	ESSYSTEM 5859100 REGLUX 540 (1.000)	3200	3200	30.0
W sumie:			6400	6400	60.0

Specyfikacja mocy przyłączeniowej: $5.35 \text{ W/m}^2 = 2.80 \text{ W/m}^2 / 100 \text{ lx}$ (Powierzchnia podstawowa: 11.21 m^2)

Edytor
Telefon
faks
e-Mail

0.26 Składzik / Podsumowanie

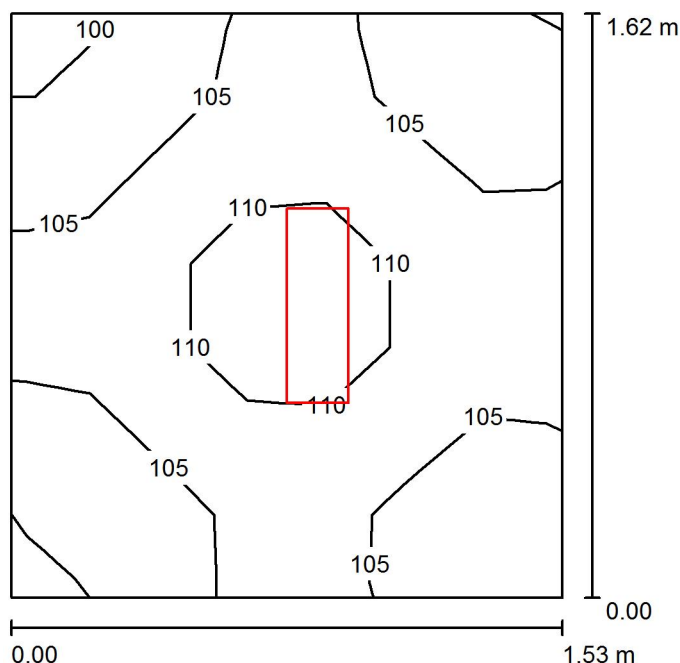

Wysokość pomieszczenia: 3.650 m, Wysokość montażu: 3.650 m,
Współczynnik konserwacji: 0.80

Wartości Lux, Skala 1:21

Powierzchnia	ρ [%]	E_m [lx]	E_{min} [lx]	E_{max} [lx]	E_{min} / E_m
Płaszczyzna pracy	/	104	96	112	0.924
Podłoga	20	106	97	113	0.914
Sufit	70	176	101	511	0.573
Ściany (4)	50	192	44	709	/

Płaszczyzna pracy:

Wysokość: 0.000 m
Siatka: 7 x 7 Punkty
Margines: 0.000 m

Wykaz opraw

Nr.	Ilość	Etykieta (Czynnik korekcyjny)	Φ (Oprawa) [lm]	Φ (Lampy) [lm]	P [W]
1	1	ESSYSTEM 5859100 REGLUX 540 (1.000)	3200	3200	30.0
W sumie:			3200	3200	30.0

Specyfikacja mocy przyłączeniowej: $12.09 \text{ W/m}^2 = 11.59 \text{ W/m}^2/100 \text{ lx}$ (Powierzchnia podstawowa: 2.48 m^2)

Edytor
Telefon
faks
e-Mail

0.27 Pokój noclegowy / Podsumowanie

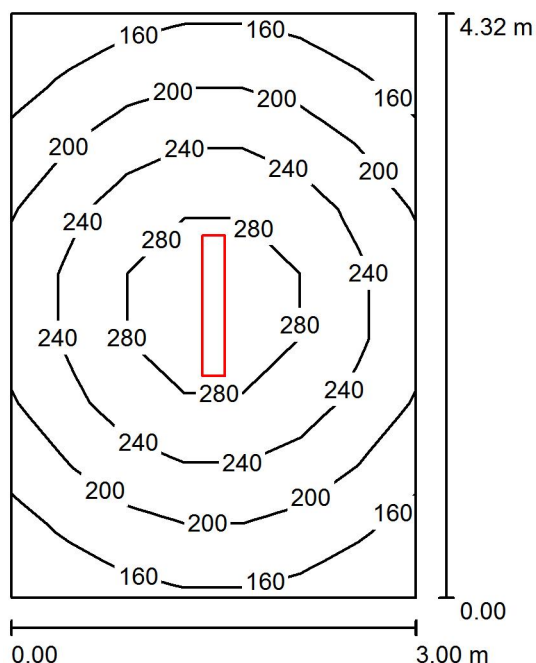

Wysokość pomieszczenia: 3.650 m, Wysokość montażu: 3.650 m,
Współczynnik konserwacji: 0.80

Wartości Lux, Skala 1:56

Powierzchnia	ρ [%]	E_m [lx]	E_{min} [lx]	E_{max} [lx]	E_{min} / E_m
Płaszczyzna pracy	/	220	140	310	0.637
Podłoga	20	167	119	205	0.716
Sufit	70	85	49	505	0.578
Ściany (4)	50	143	73	342	/

Płaszczyzna pracy:

Wysokość: 0.850 m
Siatka: 7 x 9 Punkty
Margines: 0.000 m

Wykaz opraw

Nr.	Ilość	Etykieta (Czynnik korekcyjny)	Φ (Oprawa) [lm]	Φ (Lampy) [lm]	P [W]
1	1	ESSYSTEM 5860000 REGLUX 1040 (1.000)	7400	7400	67.0
W sumie:			7400	7400	67.0

Specyfikacja mocy przyłączeniowej: $5.17 \text{ W/m}^2 = 2.35 \text{ W/m}^2/100 \text{ lx}$ (Powierzchnia podstawowa: 12.97 m^2)

Edytor
Telefon
faks
e-Mail

0.28 Magazyn / Podsumowanie

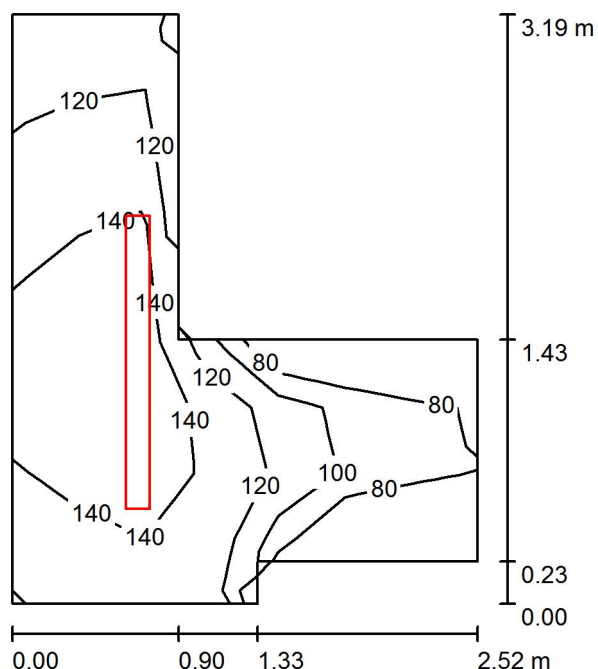

Wysokość pomieszczenia: 3.650 m, Wysokość montażu: 3.650 m,
Współczynnik konserwacji: 0.80

Wartości Lux, Skala 1:41

Powierzchnia	ρ [%]	E_m [lx]	E_{min} [lx]	E_{max} [lx]	E_{min} / E_m
Płaszczyzna pracy	/	124	78	153	0.630
Podłoga	20	124	78	157	0.628
Sufit	70	115	45	271	0.391
Ściany (8)	50	155	34	2246	/

Płaszczyzna pracy:

Wysokość: 0.000 m
Siatka: 9 x 7 Punkty
Margines: 0.000 m

Wykaz oprav

Nr.	Ilość	Etykieta (Czynnik korekcyjny)	Φ (Oprawa) [lm]	Φ (Lampy) [lm]	P [W]
1	1	ESSYSTEM 2536100 COSMO LED 1587 (1.000)	4900	4900	39.0
			W sumie: 4900	W sumie: 4900	39.0

Specyfikacja mocy przyłączeniowej: $7.93 \text{ W/m}^2 = 6.40 \text{ W/m}^2/100 \text{ lx}$ (Powierzchnia podstawowa: 4.92 m^2)

Edytor
Telefon
faks
e-Mail

0.29 Pokój noclegowy / Podsumowanie

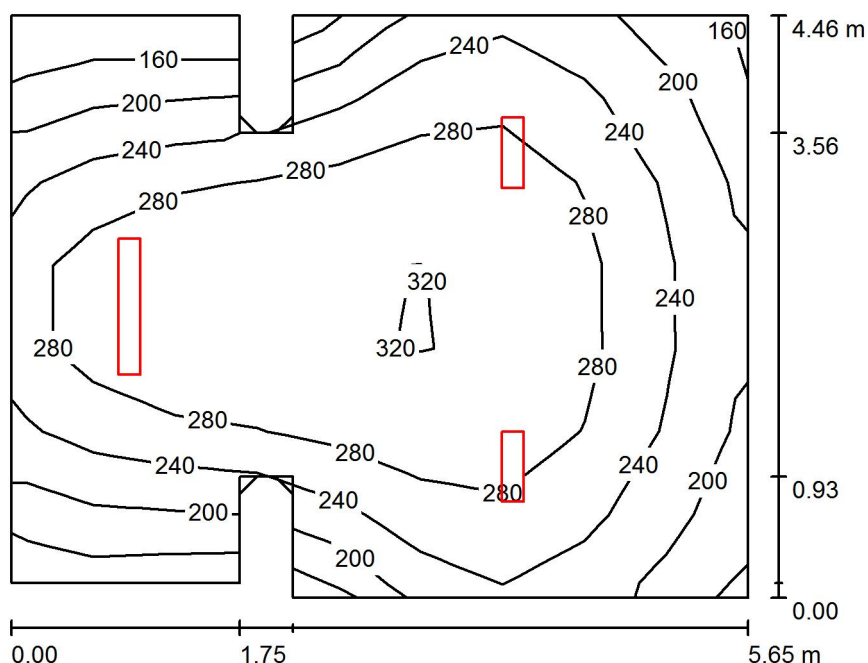

Wysokość pomieszczenia: 3.650 m, Wysokość montażu: 3.650 m,
Współczynnik konserwacji: 0.80

Wartości Lux, Skala 1:58

Powierzchnia	ρ [%]	E_m [lx]	E_{min} [lx]	E_{max} [lx]	E_{min} / E_m
Płaszczyzna pracy	/	253	150	332	0.594
Podłoga	20	207	124	257	0.600
Sufit	70	94	49	481	0.527
Ściany (12)	50	159	67	650	/

Płaszczyzna pracy:

Wysokość: 0.850 m
Siatka: 9 x 7 Punkty
Margines: 0.000 m

Wykaz opraw

Nr.	Ilość	Etykieta (Czynnik korekcyjny)	Φ (Oprawa) [lm]	Φ (Lampy) [lm]	P [W]
1	2	ESSYSTEM 5859000 REGLUX 540 (1.000)	4300	4300	40.0
2	1	ESSYSTEM 5860100 REGLUX 1040 (1.000)	6000	6000	50.0
W sumie:			14600	W sumie: 14600	130.0

Specyfikacja mocy przyłączeniowej: $5.35 \text{ W/m}^2 = 2.12 \text{ W/m}^2/100 \text{ lx}$ (Powierzchnia podstawowa: 24.28 m^2)

Edytor
Telefon
faks
e-Mail

0.30 Magazyn / Podsumowanie

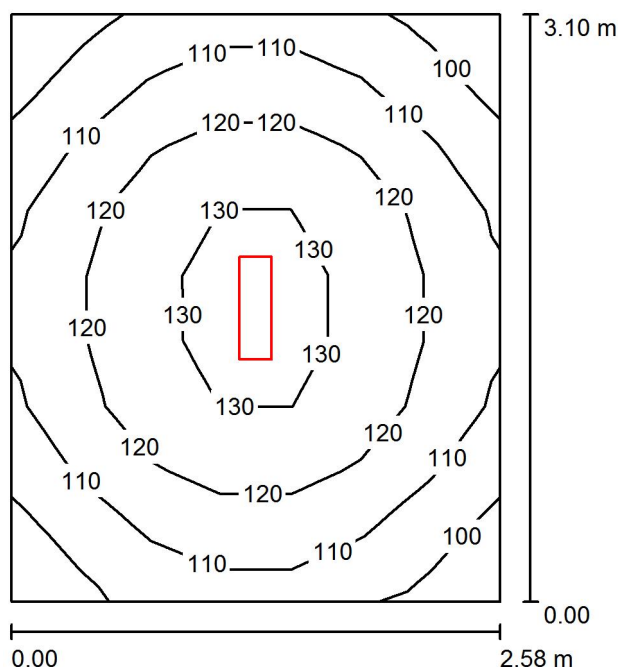

Wysokość pomieszczenia: 3.650 m, Wysokość montażu: 3.650 m,
Współczynnik konserwacji: 0.80

Wartości Lux, Skala 1:40

Powierzchnia	ρ [%]	E_m [lx]	E_{min} [lx]	E_{max} [lx]	E_{min} / E_m
Płaszczyzna pracy	/	116	96	133	0.830
Podłoga	20	117	93	133	0.795
Sufit	70	77	45	511	0.585
Ściany (4)	50	120	55	284	/

Płaszczyzna pracy:

Wysokość: 0.000 m
Siatka: 9 x 7 Punkty
Margines: 0.000 m

Wykaz opraw

Nr.	Ilość	Etykieta (Czynnik korekcyjny)	Φ (Oprawa) [lm]	Φ (Lampy) [lm]	P [W]
1	1	ESSYSTEM 5859000 REGLUX 540 (1.000)	4300	4300	40.0
W sumie:			4300	4300	40.0

Specyfikacja mocy przyłączeniowej: $4.99 \text{ W/m}^2 = 4.30 \text{ W/m}^2/100 \text{ lx}$ (Powierzchnia podstawowa: 8.01 m^2)

Edytor
Telefon
faks
e-Mail

0.30.1 Korytarz / Podsumowanie

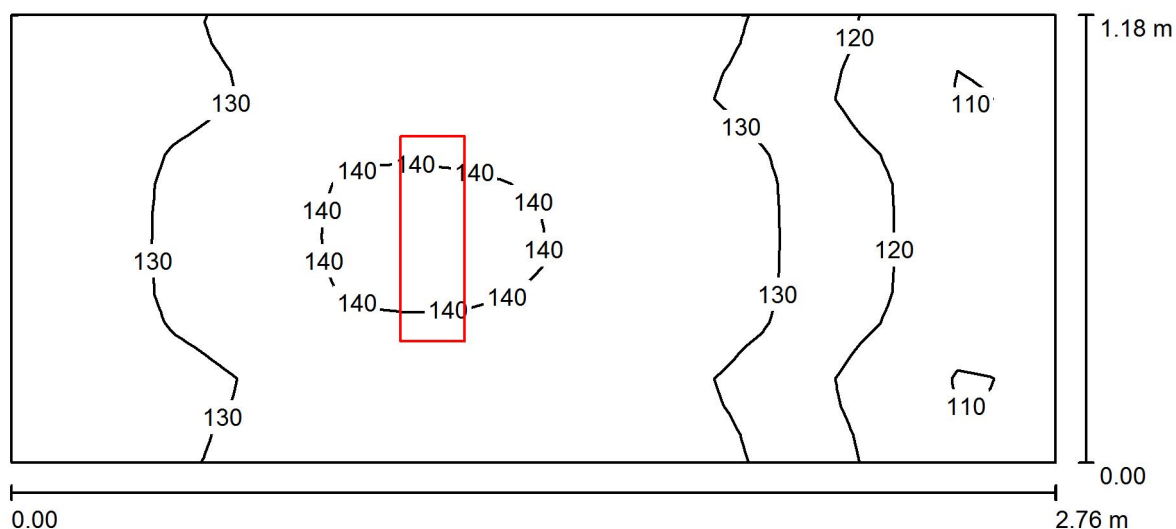

Wysokość pomieszczenia: 3.650 m, Wysokość montażu: 3.650 m,
Współczynnik konserwacji: 0.80

Wartości Lux, Skala 1:20

Powierzchnia	ρ [%]	E_m [lx]	E_{min} [lx]	E_{max} [lx]	E_{min} / E_m
Płaszczyzna pracy	/	129	106	142	0.822
Podłoga	20	129	107	141	0.827
Sufit	70	183	79	626	0.432
Ściany (4)	50	202	47	1080	/

Płaszczyzna pracy:

Wysokość: 0.000 m
Siatka: 16 x 32 Punkty
Margines: 0.000 m

Wykaz opraw

Nr.	Ilość	Etykieta (Czynnik korekcyjny)	Φ (Oprawa) [lm]	Φ (Lampy) [lm]	P [W]
1	1	ESSYSTEM 5859000 REGLUX 540 (1.000)	4300	4300	40.0
W sumie:			4300	4300	40.0

Specyfikacja mocy przyłączeniowej: $12.27 \text{ W/m}^2 = 9.50 \text{ W/m}^2/100 \text{ lx}$ (Powierzchnia podstawowa: 3.26 m^2)

Edytor
Telefon
faks
e-Mail

0.31 Pokój noclegowy / Podsumowanie

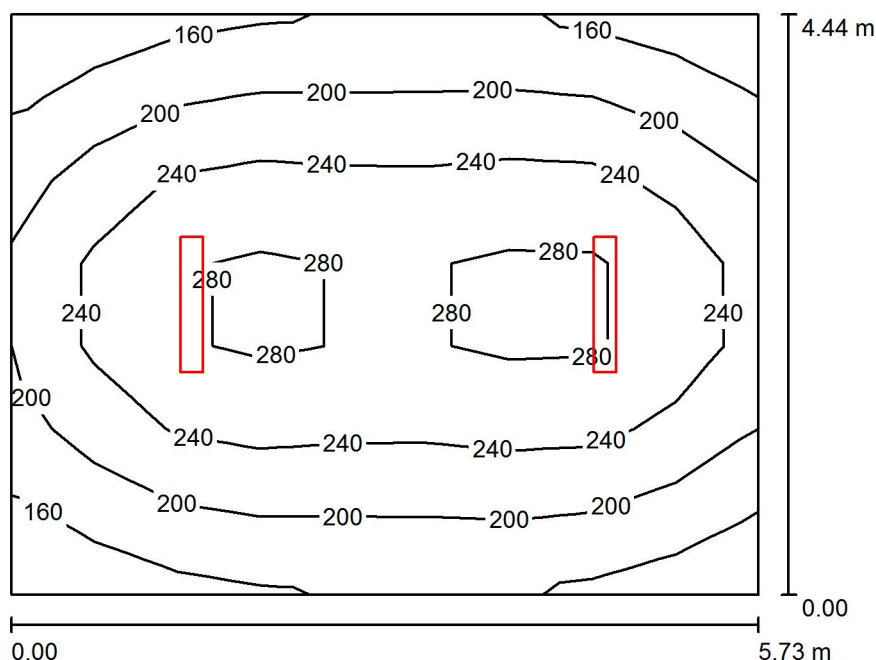

Wysokość pomieszczenia: 3.650 m, Wysokość montażu: 3.650 m,
Współczynnik konserwacji: 0.80

Wartości Lux, Skala 1:58

Powierzchnia	ρ [%]	E_m [lx]	E_{min} [lx]	E_{max} [lx]	E_{min} / E_m
Płaszczyzna pracy	/	224	145	299	0.646
Podłoga	20	183	130	224	0.708
Sufit	70	76	45	443	0.589
Ściany (4)	50	141	71	426	/

Płaszczyzna pracy:

Wysokość: 0.850 m

Siatka: 7 x 9 Punkty

Margines: 0.000 m

UGR

Lewa ściana

Dolna ściana

(CIE, SHR = 0.25.)

Wzdłuż-

20

20

W poprzek

19

19

do osi oświetlenia

Wykaz opraw

Nr.	Ilość	Etykieta (Czynnik korekcyjny)	Φ (Oprawa) [lm]	Φ (Lampy) [lm]	P [W]
1	2	ESSYSTEM 5860100 REGLUX 1040 (1.000)	6000	6000	50.0
W sumie:			12000	12000	100.0

Specyfikacja mocy przyłączeniowej: $3.93 \text{ W/m}^2 = 1.75 \text{ W/m}^2/100 \text{ lx}$ (Powierzchnia podstawowa: 25.47 m^2)

Edytor
Telefon
faks
e-Mail

0.32 Wiatrolap / Podsumowanie

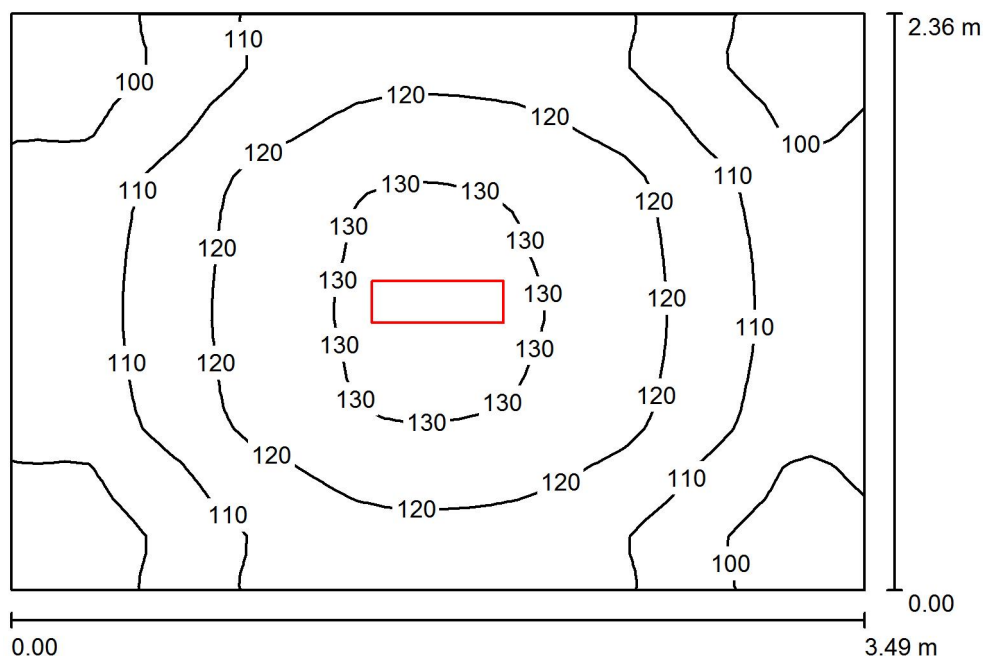

Wysokość pomieszczenia: 3.650 m, Wysokość montażu: 3.650 m,
Współczynnik konserwacji: 0.80

Wartości Lux, Skala 1:31

Powierzchnia	ρ [%]	E_m [lx]	E_{min} [lx]	E_{max} [lx]	E_{min} / E_m
Płaszczyzna pracy	/	114	91	132	0.798
Podłoga	20	114	91	132	0.794
Sufit	70	76	42	530	0.556
Ściany (4)	50	116	50	328	/

Płaszczyzna pracy:

Wysokość: 0.000 m
Siatka: 32 x 32 Punkty
Margines: 0.000 m

Wykaz opraw

Nr.	Ilość	Etykieta (Czynnik korekcyjny)	Φ (Oprawa) [lm]	Φ (Lampy) [lm]	P [W]
1	1	ESSYSTEM 5859000 REGLUX 540 (1.000)	4300	4300	40.0
W sumie:			4300	4300	40.0

Specyfikacja mocy przyłączeniowej: $4.85 \text{ W/m}^2 = 4.25 \text{ W/m}^2/100 \text{ lx}$ (Powierzchnia podstawowa: 8.24 m^2)

Edytor
Telefon
faks
e-Mail

0.33 Rozdzielnia / Podsumowanie

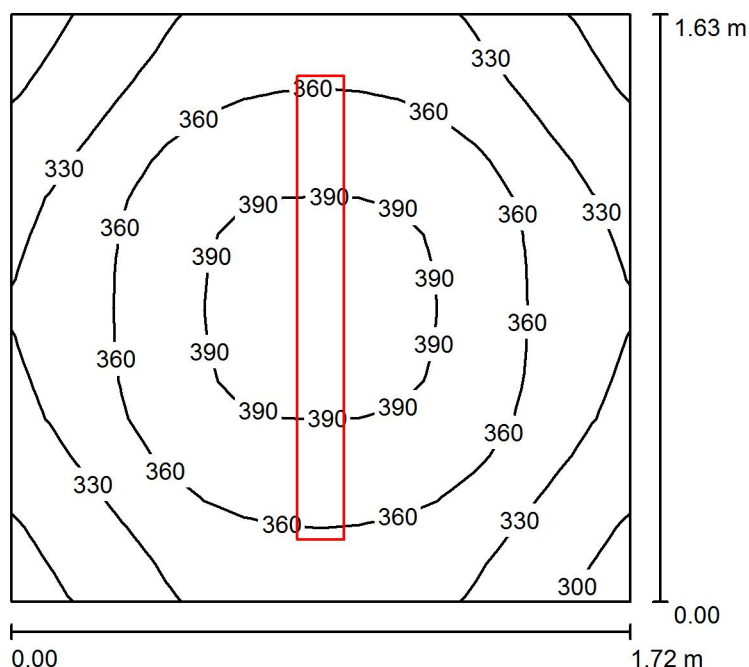

Wysokość pomieszczenia: 3.650 m, Wysokość montażu: 3.650 m,
Współczynnik konserwacji: 0.80

Wartości Lux, Skala 1:21

Powierzchnia	ρ [%]	E_m [lx]	E_{min} [lx]	E_{max} [lx]	E_{min} / E_m
Płaszczyzna pracy	/	353	293	397	0.830
Podłoga	20	226	205	241	0.906
Sufit	70	270	173	330	0.642
Ściany (4)	50	363	97	1723	/

Płaszczyzna pracy:

Wysokość: 0.850 m
Siatka: 16 x 16 Punkty
Margines: 0.000 m

Wykaz opraw

Nr.	Ilość	Etykieta (Czynnik korekcyjny)	Φ (Oprawa) [lm]	Φ (Lampy) [lm]	P [W]
1	1	ESSYSTEM 2535100 COSMO LED 1287 (1.000)	6500	6500	50.0
W sumie:			6500	6500	50.0

Specyfikacja mocy przyłączeniowej: $17.83 \text{ W/m}^2 = 5.05 \text{ W/m}^2/100 \text{ lx}$ (Powierzchnia podstawowa: 2.80 m^2)

Edytor
Telefon
faks
e-Mail

0.34 Pomieszczenie urz. el. / Podsumowanie

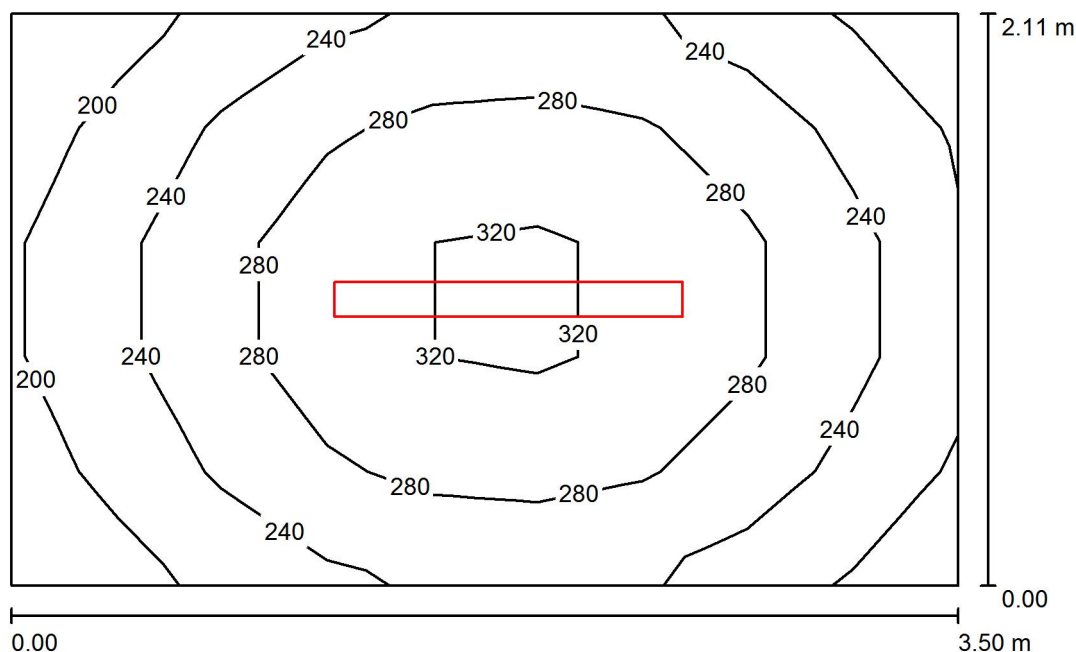

Wysokość pomieszczenia: 3.650 m, Wysokość montażu: 3.650 m,
Współczynnik konserwacji: 0.80

Wartości Lux, Skala 1:28

Powierzchnia	ρ [%]	E_m [lx]	E_{min} [lx]	E_{max} [lx]	E_{min} / E_m
Płaszczyzna pracy	/	260	180	333	0.693
Podłoga	20	185	144	216	0.778
Sufit	70	107	63	167	0.588
Ściany (4)	50	187	75	520	/

Płaszczyzna pracy:

Wysokość: 0.850 m
Siatka: 9 x 5 Punkty
Margines: 0.000 m

Wykaz opraw

Nr.	Ilość	Etykieta (Czynnik korekcyjny)	Φ (Oprawa) [lm]	Φ (Lampy) [lm]	P [W]
1	1	ESSYSTEM 2535100 COSMO LED 1287 (1.000)	6500	6500	50.0
W sumie:			6500	6500	50.0

Specyfikacja mocy przyłączeniowej: $6.76 \text{ W/m}^2 = 2.59 \text{ W/m}^2/100 \text{ lx}$ (Powierzchnia podstawowa: 7.40 m^2)

Edytor
Telefon
faks
e-Mail

0.35 Łazienka 1/2 / Podsumowanie

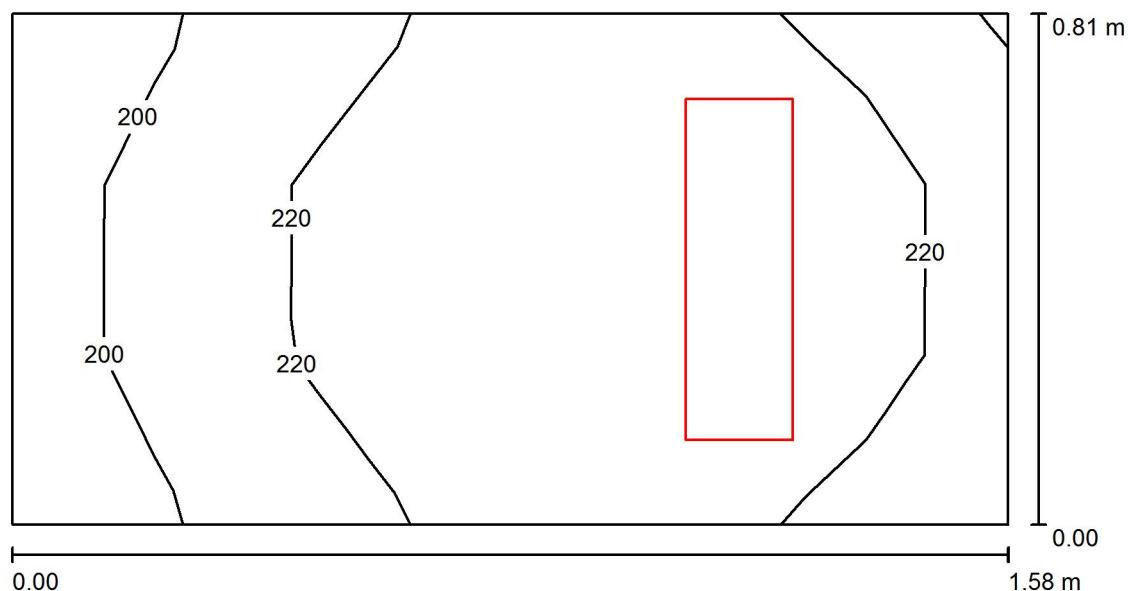

Wysokość pomieszczenia: 3.650 m, Wysokość montażu: 3.650 m,
Współczynnik konserwacji: 0.80

Wartości Lux, Skala 1:12

Powierzchnia	ρ [%]	E_m [lx]	E_{min} [lx]	E_{max} [lx]	E_{min} / E_m
Płaszczyzna pracy	/	220	192	242	0.874
Podłoga	20	131	123	138	0.938
Sufit	70	461	190	959	0.412
Ściany (4)	50	357	42	2799	/

Płaszczyzna pracy:

Wysokość: 0.850 m
Siatka: 7 x 3 Punkty
Margines: 0.000 m

Wykaz opraw

Nr.	Ilość	Etykieta (Czynnik korekcyjny)	Φ (Oprawa) [lm]	Φ (Lampy) [lm]	P [W]
1	1	ESSYSTEM 5859000 REGLUX 540 (1.000)	4300	4300	40.0
W sumie:			4300	4300	40.0

Specyfikacja mocy przyłączeniowej: $31.27 \text{ W/m}^2 = 14.24 \text{ W/m}^2/100 \text{ lx}$ (Powierzchnia podstawowa: 1.28 m^2)

Edytor
Telefon
faks
e-Mail

0.35 Łazienka 2/2 / Podsumowanie

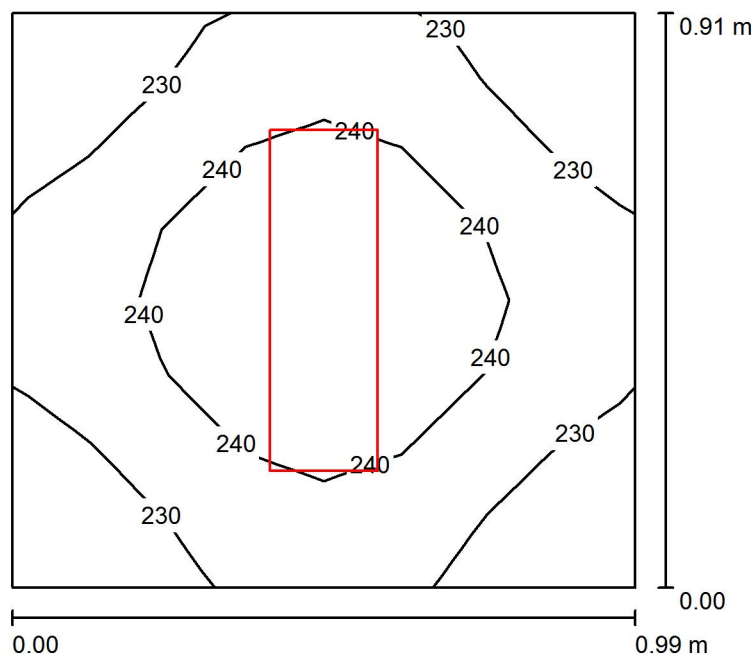

Wysokość pomieszczenia: 3.650 m, Wysokość montażu: 3.650 m,
Współczynnik konserwacji: 0.80

Wartości Lux, Skala 1:12

Powierzchnia	ρ [%]	E_m [lx]	E_{min} [lx]	E_{max} [lx]	E_{min} / E_m
Płaszczyzna pracy	/	235	222	250	0.942
Podłoga	20	134	128	138	0.956
Sufit	70	622	427	928	0.687
Ściany (4)	50	456	45	2209	/

Płaszczyzna pracy:

Wysokość: 0.850 m
Siatka: 8 x 8 Punkty
Margines: 0.000 m

Wykaz opraw

Nr.	Ilość	Etykieta (Czynnik korekcyjny)	Φ (Oprawa) [lm]	Φ (Lampy) [lm]	P [W]
1	1	ESSYSTEM 5859000 REGLUX 540 (1.000)	4300	4300	40.0
W sumie:			4300	4300	40.0

Specyfikacja mocy przyłączeniowej: $44.49 \text{ W/m}^2 = 18.90 \text{ W/m}^2/100 \text{ lx}$ (Powierzchnia podstawowa: 0.90 m^2)

Edytor
Telefon
faks
e-Mail

0.36 Natryski / Podsumowanie

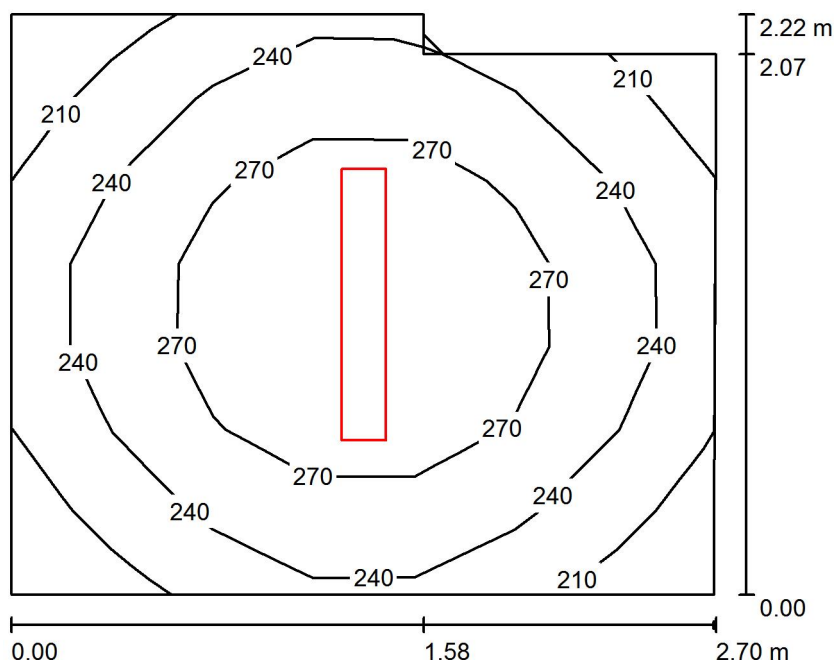

Wysokość pomieszczenia: 3.650 m, Wysokość montażu: 3.650 m,
Współczynnik konserwacji: 0.80

Wartości Lux, Skala 1:29

Powierzchnia	ρ [%]	E_m [lx]	E_{min} [lx]	E_{max} [lx]	E_{min} / E_m
Płaszczyzna pracy	/	251	199	300	0.794
Podłoga	20	176	144	196	0.821
Sufit	70	146	89	439	0.611
Ściany (6)	50	207	64	576	/

Płaszczyzna pracy:

Wysokość: 0.850 m
Siatka: 7 x 7 Punkty
Margines: 0.000 m

Wykaz opraw

Nr.	Ilość	Etykieta (Czynnik korekcyjny)	Φ (Oprawa) [lm]	Φ (Lampy) [lm]	P [W]
1	1	ESSYSTEM 5860100 REGLUX 1040 (1.000)	6000	6000	50.0
W sumie:			6000	6000	50.0

Specyfikacja mocy przyłączeniowej: $8.59 \text{ W/m}^2 = 3.42 \text{ W/m}^2/100 \text{ lx}$ (Powierzchnia podstawowa: 5.82 m^2)

Edytor
Telefon
faks
e-Mail

0.39 Szatnia / Podsumowanie

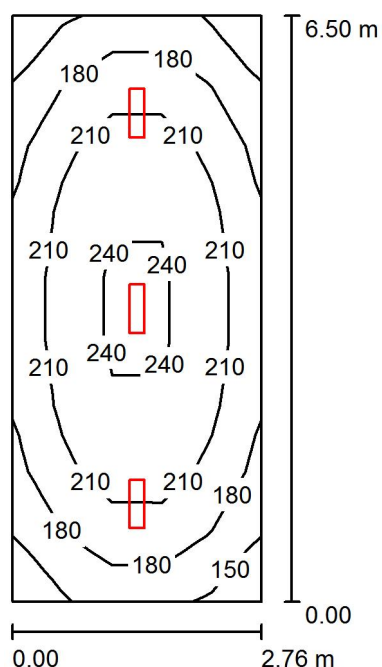

Wysokość pomieszczenia: 3.650 m, Wysokość montażu: 3.650 m,
Współczynnik konserwacji: 0.80

Wartości Lux, Skala 1:84

Powierzchnia	ρ [%]	E_m [lx]	E_{min} [lx]	E_{max} [lx]	E_{min} / E_m
Płaszczyzna pracy	/	204	147	249	0.718
Podłoga	20	160	115	189	0.717
Sufit	70	84	56	364	0.674
Ściany (4)	50	144	70	258	/

Płaszczyzna pracy:

Wysokość: 0.850 m

Siatka: 5 x 9 Punkty

Margines: 0.000 m

UGR

Lewa ściana

Dolna ściana

(CIE, SHR = 0.25.)

Wzdłuż-

20

22

W poprzek

19

21

do osi oświetlenia

Wykaz opraw

Nr.	Ilość	Etykieta (Czynnik korekcyjny)	Φ (Oprawa) [lm]	Φ (Lampy) [lm]	P [W]
1	3	ESSYSTEM 5859100 REGLUX 540 (1.000)	3200	3200	30.0
W sumie:			9600	9600	90.0

Specyfikacja mocy przyłączeniowej: $5.01 \text{ W/m}^2 = 2.46 \text{ W/m}^2/100 \text{ lx}$ (Powierzchnia podstawowa: 17.96 m^2)

Edytor
Telefon
faks
e-Mail

0.40 Hall / Podsumowanie

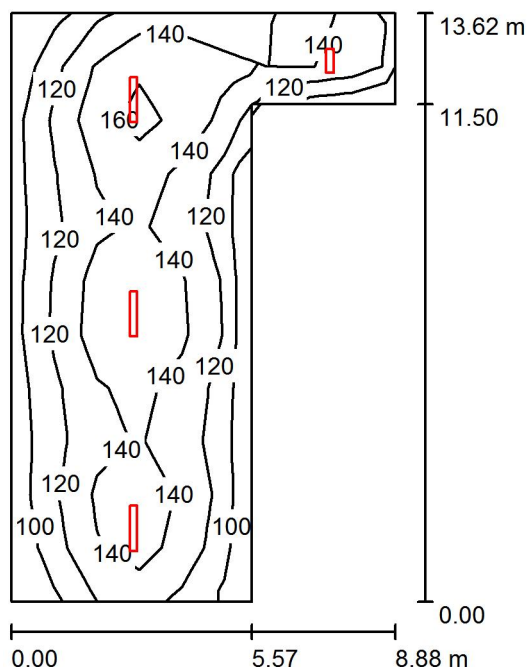

Wysokość pomieszczenia: 3.650 m, Wysokość montażu: 3.650 m,
Współczynnik konserwacji: 0.80

Wartości Lux, Skala 1:175

Powierzchnia	ρ [%]	E_m [lx]	E_{min} [lx]	E_{max} [lx]	E_{min} / E_m
Płaszczyzna pracy	/	128	87	173	0.681
Podłoga	20	131	80	175	0.612
Sufit	70	47	29	564	0.633
Ściany (6)	50	96	47	351	/

Płaszczyzna pracy:

Wysokość: 0.000 m
Siatka: 9 x 11 Punkty
Margines: 0.000 m

Wykaz opraw

Nr.	Ilość	Etykieta (Czynnik korekcyjny)	Φ (Oprawa) [lm]	Φ (Lampy) [lm]	P [W]
1	1	ESSYSTEM 5859000 REGLUX 540 (1.000)	4300	4300	40.0
2	3	ESSYSTEM 5860100 REGLUX 1040 (1.000)	6000	6000	50.0
W sumie:			22300	W sumie: 22300	190.0

Specyfikacja mocy przyłączeniowej: $2.29 \text{ W/m}^2 = 1.79 \text{ W/m}^2/100 \text{ lx}$ (Powierzchnia podstawowa: 82.87 m^2)

Edytor
Telefon
faks
e-Mail

0.41 Przedsiwnek / Podsumowanie

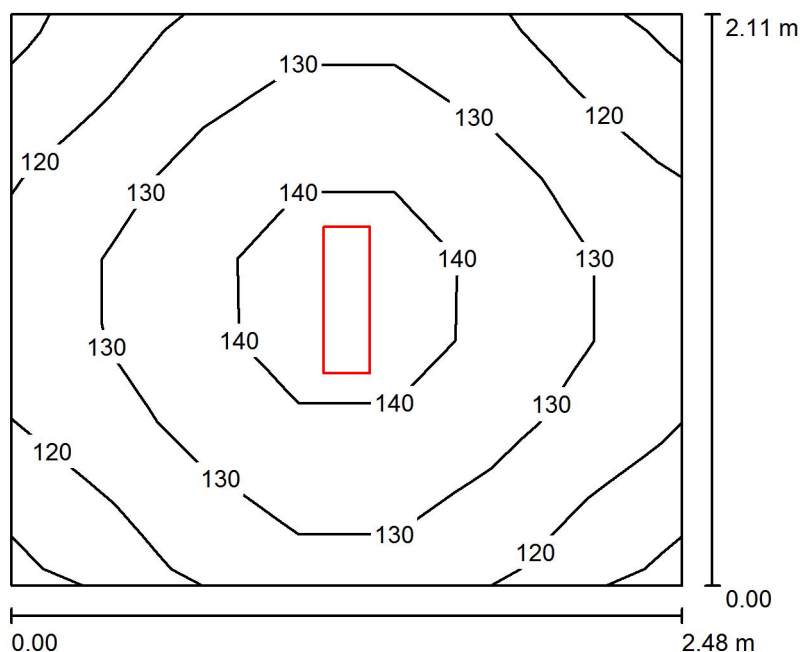

Wysokość pomieszczenia: 3.650 m, Wysokość montażu: 3.650 m,
Współczynnik konserwacji: 0.80

Wartości Lux, Skala 1:28

Powierzchnia	ρ [%]	E_m [lx]	E_{min} [lx]	E_{max} [lx]	E_{min} / E_m
Płaszczyzna pracy	/	128	109	144	0.850
Podłoga	20	131	109	144	0.836
Sufit	70	115	70	574	0.608
Ściany (4)	50	161	60	349	/

Płaszczyzna pracy:

Wysokość: 0.000 m
Siatka: 7 x 7 Punkty
Margines: 0.000 m

Wykaz opraw

Nr.	Ilość	Etykieta (Czynnik korekcyjny)	Φ (Oprawa) [lm]	Φ (Lampy) [lm]	P [W]
1	1	ESSYSTEM 5859000 REGLUX 540 (1.000)	4300	4300	40.0
W sumie:			4300	4300	40.0

Specyfikacja mocy przyłączeniowej: $7.64 \text{ W/m}^2 = 5.96 \text{ W/m}^2 / 100 \text{ lx}$ (Powierzchnia podstawowa: 5.24 m^2)

Edytor
Telefon
faks
e-Mail

0.42 Recepja / Podsumowanie

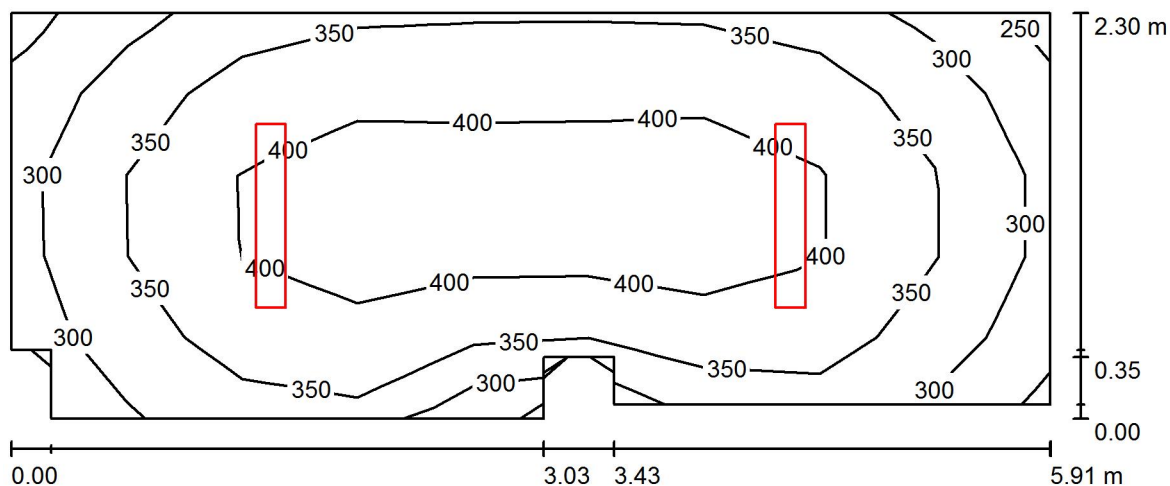

Wysokość pomieszczenia: 3.650 m, Wysokość montażu: 3.650 m,
Współczynnik konserwacji: 0.80

Wartości Lux, Skala 1:43

Powierzchnia	ρ [%]	E_m [lx]	E_{min} [lx]	E_{max} [lx]	E_{min} / E_m
Płaszczyzna pracy	/	360	195	424	0.543
Podłoga	20	278	200	326	0.719
Sufit	70	166	94	599	0.567
Ściany (10)	50	263	102	637	/

Płaszczyzna pracy:

Wysokość: 0.850 m
Siatka: 5 x 9 Punkty
Margines: 0.000 m

Wykaz opraw

Nr.	Ilość	Etykieta (Czynnik korekcyjny)	Φ (Oprawa) [lm]	Φ (Lampy) [lm]	P [W]
1	2	ESSYSTEM 5860000 REGLUX 1040 (1.000)	7400	7400	67.0
W sumie:			14800	14800	134.0

Specyfikacja mocy przyłączeniowej: $10.16 \text{ W/m}^2 = 2.83 \text{ W/m}^2/100 \text{ lx}$ (Powierzchnia podstawowa: 13.18 m^2)

Edytor
Telefon
faks
e-Mail

0.43 Zmywalnia / Podsumowanie

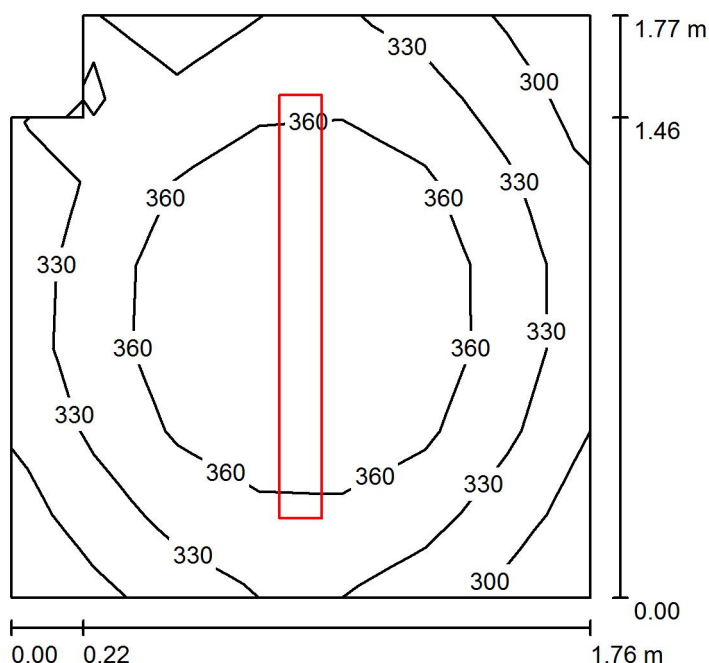

Wysokość pomieszczenia: 3.650 m, Wysokość montażu: 3.650 m,
Współczynnik konserwacji: 0.80

Wartości Lux, Skala 1:23

Powierzchnia	ρ [%]	E_m [lx]	E_{min} [lx]	E_{max} [lx]	E_{min} / E_m
Płaszczyzna pracy	/	345	289	393	0.837
Podłoga	20	224	196	241	0.876
Sufit	70	246	157	305	0.638
Ściany (6)	50	341	87	1307	/

Płaszczyzna pracy:

Wysokość: 0.850 m
Siatka: 7 x 7 Punkty
Margines: 0.000 m

Wykaz opraw

Nr.	Ilość	Etykieta (Czynnik korekcyjny)	Φ (Oprawa) [lm]	Φ (Lampy) [lm]	P [W]
1	1	ESSYSTEM 2535100 COSMO LED 1287 (1.000)	6500	6500	50.0
W sumie:			6500	6500	50.0

Specyfikacja mocy przyłączeniowej: $16.41 \text{ W/m}^2 = 4.75 \text{ W/m}^2/100 \text{ lx}$ (Powierzchnia podstawowa: 3.05 m^2)

Edytor
Telefon
faks
e-Mail

0.44 Korytarz / Podsumowanie

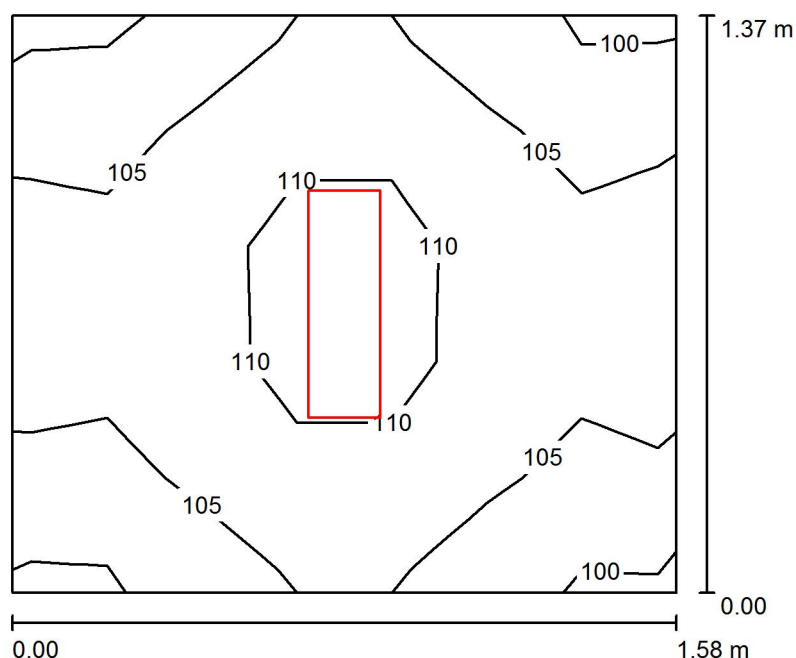

Wysokość pomieszczenia: 3.650 m, Wysokość montażu: 3.650 m,
Współczynnik konserwacji: 0.80

Wartości Lux, Skala 1:18

Powierzchnia	ρ [%]	E_m [lx]	E_{min} [lx]	E_{max} [lx]	E_{min} / E_m
Płaszczyzna pracy	/	106	99	112	0.934
Podłoga	20	106	98	112	0.924
Sufit	70	200	120	499	0.603
Ściany (4)	50	207	43	640	/

Płaszczyzna pracy:

Wysokość: 0.000 m
Siatka: 5 x 7 Punkty
Margines: 0.000 m

Wykaz opraw

Nr.	Ilość	Etykieta (Czynnik korekcyjny)	Φ (Oprawa) [lm]	Φ (Lampy) [lm]	P [W]
1	1	ESSYSTEM 5859100 REGLUX 540 (1.000)	3200	3200	30.0
W sumie:			3200	3200	30.0

Specyfikacja mocy przyłączeniowej: $13.84 \text{ W/m}^2 = 13.10 \text{ W/m}^2/100 \text{ lx}$ (Powierzchnia podstawowa: 2.17 m^2)

Edytor
Telefon
faks
e-Mail

0.45 Kuchnia / Podsumowanie

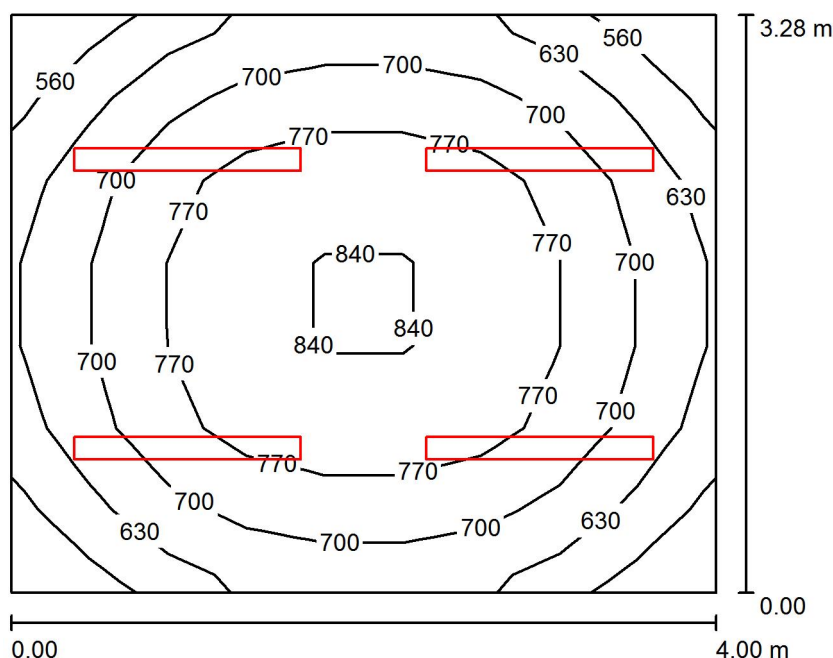

Wysokość pomieszczenia: 3.650 m, Wysokość montażu: 3.680 m,
Współczynnik konserwacji: 0.80

Wartości Lux, Skala 1:43

Powierzchnia	ρ [%]	E_m [lx]	E_{min} [lx]	E_{max} [lx]	E_{min} / E_m
Płaszczyzna pracy	/	715	532	851	0.744
Podłoga	20	554	423	635	0.765
Sufit	70	281	192	345	0.682
Ściany (4)	50	518	255	1058	/

Płaszczyzna pracy:

Wysokość: 0.850 m
Siatka: 9 x 7 Punkty
Margines: 0.000 m

Wykaz opraw

Nr.	Ilość	Etykieta (Czynnik korekcyjny)	Φ (Oprawa) [lm]	Φ (Lampy) [lm]	P [W]
1	4	ESSYSTEM 2535100 COSMO LED 1287 (1.000)	6500	6500	50.0
W sumie:			26001	W sumie: 26000	200.0

Specyfikacja mocy przyłączeniowej: $15.24 \text{ W/m}^2 = 2.13 \text{ W/m}^2/100 \text{ lx}$ (Powierzchnia podstawowa: 13.12 m^2)

Edytor
Telefon
faks
e-Mail

0.46 Korytarz / Podsumowanie

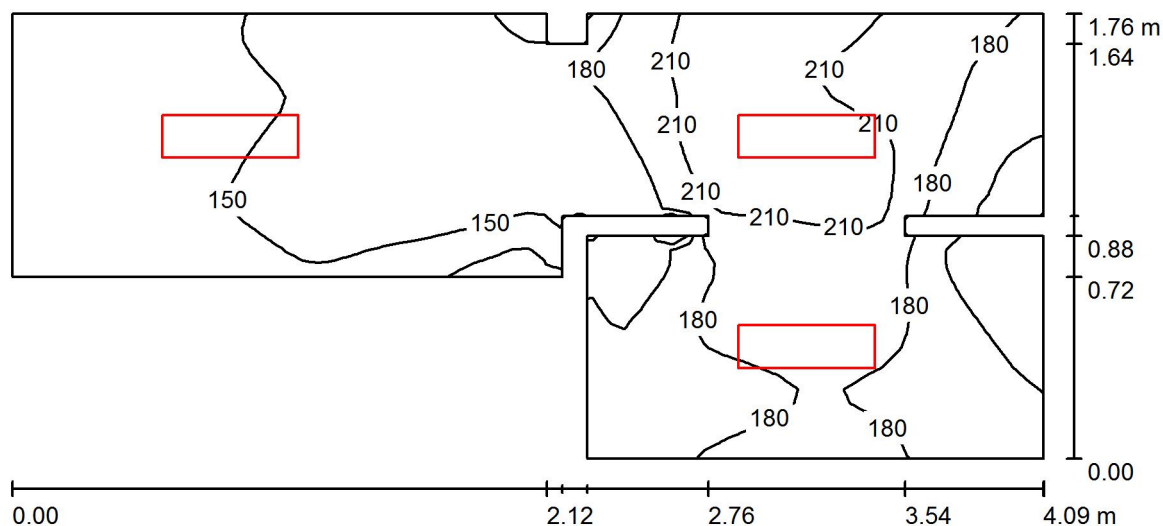

Wysokość pomieszczenia: 3.650 m, Wysokość montażu: 3.650 m,
Współczynnik konserwacji: 0.80

Wartości Lux, Skala 1:30

Powierzchnia	ρ [%]	E_m [lx]	E_{min} [lx]	E_{max} [lx]	E_{min} / E_m
Płaszczyzna pracy	/	168	104	228	0.617
Podłoga	20	168	107	227	0.636
Sufit	70	233	103	602	0.441
Ściany (18)	50	245	49	1565	/

Płaszczyzna pracy:

Wysokość: 0.000 m
Siatka: 64 x 32 Punkty
Margines: 0.000 m

Wykaz opraw

Nr.	Ilość	Etykieta (Czynnik korekcyjny)	Φ (Oprawa) [lm]	Φ (Lampy) [lm]	P [W]
1	3	ESSYSTEM 5859100 REGLUX 540 (1.000)	3200	3200	30.0
W sumie:			9600	9600	90.0

Specyfikacja mocy przyłączeniowej: $16.55 \text{ W/m}^2 = 9.86 \text{ W/m}^2/100 \text{ lx}$ (Powierzchnia podstawowa: 5.44 m^2)

Edytor
Telefon
faks
e-Mail

0.47 Magazyn / Podsumowanie

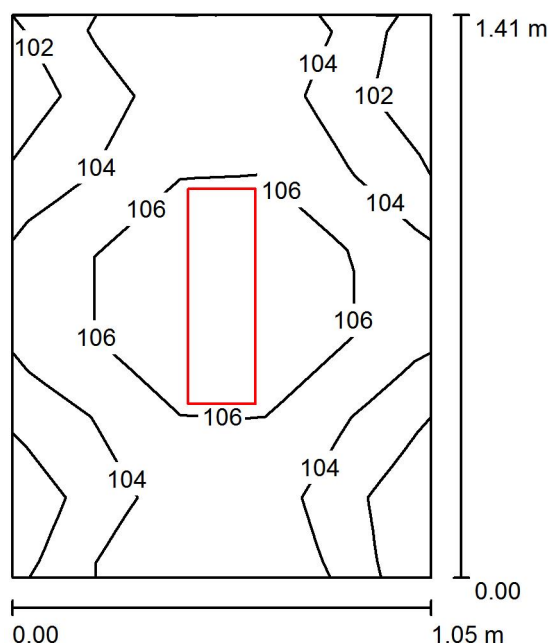

Wysokość pomieszczenia: 3.650 m, Wysokość montażu: 3.650 m,
Współczynnik konserwacji: 0.80

Wartości Lux, Skala 1:19

Powierzchnia	ρ [%]	E_m [lx]	E_{min} [lx]	E_{max} [lx]	E_{min} / E_m
Płaszczyzna pracy	/	105	101	109	0.959
Podłoga	20	105	99	109	0.944
Sufit	70	287	168	567	0.585
Ściany (4)	50	256	39	1154	/

Płaszczyzna pracy:

Wysokość: 0.000 m
Siatka: 5 x 7 Punkty
Margines: 0.000 m

Wykaz opraw

Nr.	Ilość	Etykieta (Czynnik korekcyjny)	Φ (Oprawa) [lm]	Φ (Lampy) [lm]	P [W]
1	1	ESSYSTEM 5859100 REGLUX 540 (1.000)	3200	3200	30.0
W sumie:			3200	3200	30.0

Specyfikacja mocy przyłączeniowej: $20.22 \text{ W/m}^2 = 19.21 \text{ W/m}^2/100 \text{ lx}$ (Powierzchnia podstawowa: 1.48 m^2)

Edytor
Telefon
faks
e-Mail

0.50 Magazyn / Podsumowanie

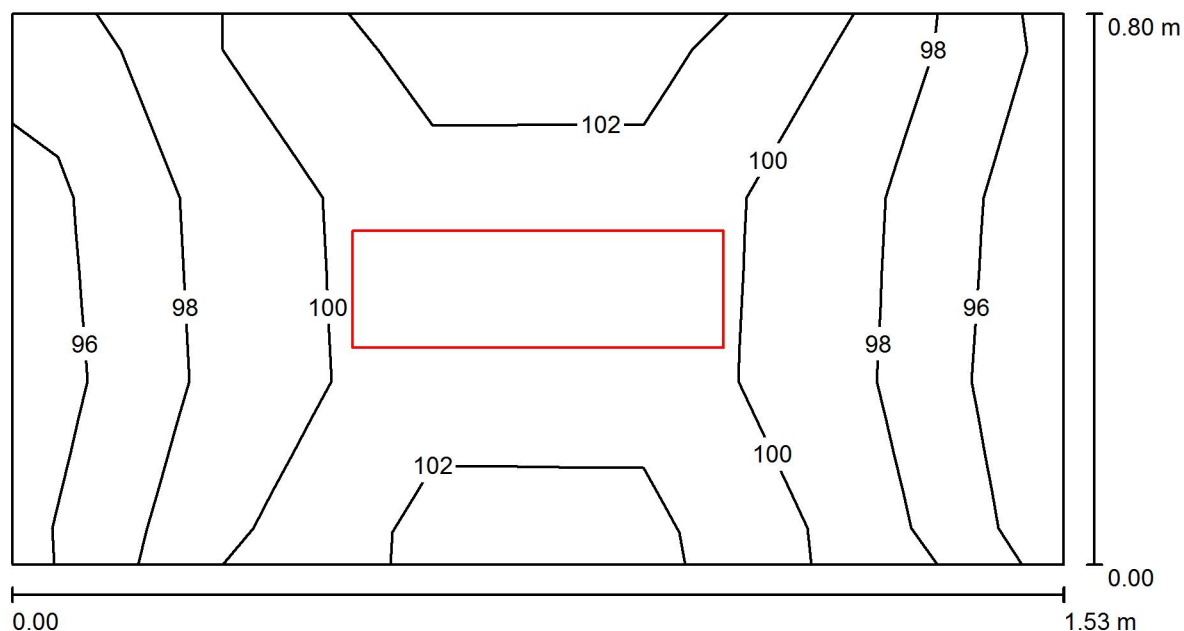

Wysokość pomieszczenia: 3.650 m, Wysokość montażu: 3.650 m,
Współczynnik konserwacji: 0.80

Wartości Lux, Skala 1:11

Powierzchnia	ρ [%]	E_m [lx]	E_{min} [lx]	E_{max} [lx]	E_{min} / E_m
Płaszczyzna pracy	/	100	94	103	0.949
Podłoga	20	99	94	105	0.951
Sufit	70	346	171	712	0.495
Ściany (4)	50	273	32	1787	/

Płaszczyzna pracy:

Wysokość: 0.000 m
Siatka: 3 x 5 Punkty
Margines: 0.000 m

Wykaz opraw

Nr.	Ilość	Etykieta (Czynnik korekcyjny)	Φ (Oprawa) [lm]	Φ (Lampy) [lm]	P [W]
1	1	ESSYSTEM 5859100 REGLUX 540 (1.000)	3200	3200	30.0
W sumie:			3200	3200	30.0

Specyfikacja mocy przyłączeniowej: $24.49 \text{ W/m}^2 = 24.62 \text{ W/m}^2/100 \text{ lx}$ (Powierzchnia podstawowa: 1.22 m^2)

Edytor
Telefon
faks
e-Mail

0.51 WC / Podsumowanie

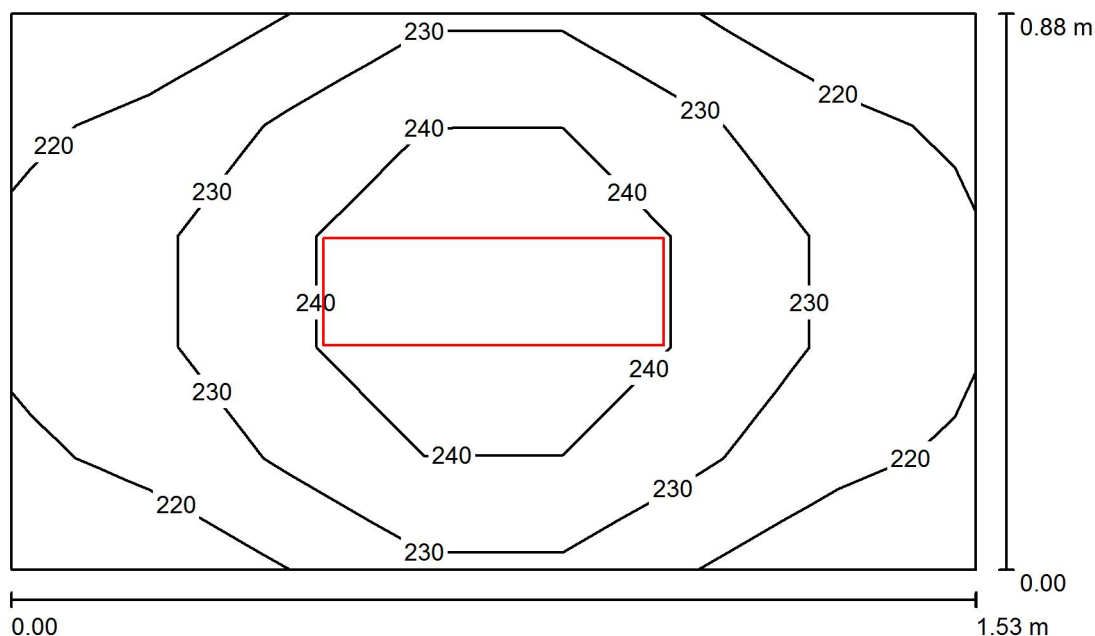

Wysokość pomieszczenia: 3.650 m, Wysokość montażu: 3.650 m,
Współczynnik konserwacji: 0.80

Wartości Lux, Skala 1:12

Powierzchnia	ρ [%]	E_m [lx]	E_{min} [lx]	E_{max} [lx]	E_{min} / E_m
Płaszczyzna pracy	/	231	216	248	0.935
Podłoga	20	136	130	142	0.952
Sufit	70	424	235	888	0.553
Ściany (4)	50	353	46	2053	/

Płaszczyzna pracy:

Wysokość: 0.850 m
Siatka: 5 x 7 Punkty
Margines: 0.000 m

Wykaz opraw

Nr.	Ilość	Etykieta (Czynnik korekcyjny)	Φ (Oprawa) [lm]	Φ (Lampy) [lm]	P [W]
1	1	ESSYSTEM 5859000 REGLUX 540 (1.000)	4300	4300	40.0
W sumie:			4300	4300	40.0

Specyfikacja mocy przyłączeniowej: $29.66 \text{ W/m}^2 = 12.85 \text{ W/m}^2/100 \text{ lx}$ (Powierzchnia podstawowa: 1.35 m^2)

Edytor
Telefon
faks
e-Mail

0.54 Siłownia / Podsumowanie

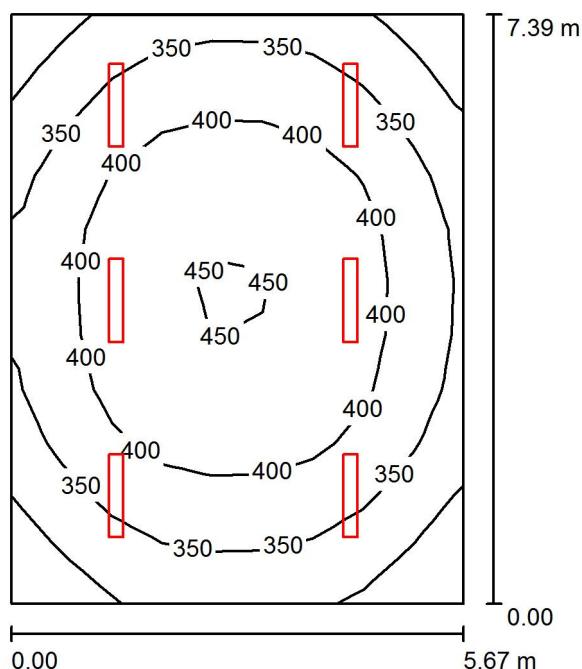

Wysokość pomieszczenia: 3.650 m, Wysokość montażu: 3.680 m,
Współczynnik konserwacji: 0.80

Wartości Lux, Skala 1:95

Powierzchnia	ρ [%]	E_m [lx]	E_{min} [lx]	E_{max} [lx]	E_{min} / E_m
Płaszczyzna pracy	/	377	255	456	0.676
Podłoga	20	378	265	454	0.701
Sufit	70	151	105	1633	0.694
Ściany (4)	50	294	175	509	/

Płaszczyzna pracy:

Wysokość: 0.000 m
Siatka: 11 x 9 Punkty
Margines: 0.000 m

UGR

Lewa ściana 22
Dolna ściana 20
(CIE, SHR = 0.25.)

Wzdłuż- W poprzek do osi oświetlenia

22 20
20 20

Wykaz opraw

Nr.	Ilość	Etykieta (Czynnik korekcyjny)	Φ (Oprawa) [lm]	Φ (Lampy) [lm]	P [W]
1	6	ESSYSTEM 5860100 REGLUX 1040 (1.000)	6000	6000	50.0
W sumie:			36001	W sumie: 36000	300.0

Specyfikacja mocy przyłączeniowej: $7.15 \text{ W/m}^2 = 1.90 \text{ W/m}^2/100 \text{ lx}$ (Powierzchnia podstawowa: 41.95 m^2)

Edytor
Telefon
faks
e-Mail

0.55 Sala gimnastyczna duża / Podsumowanie

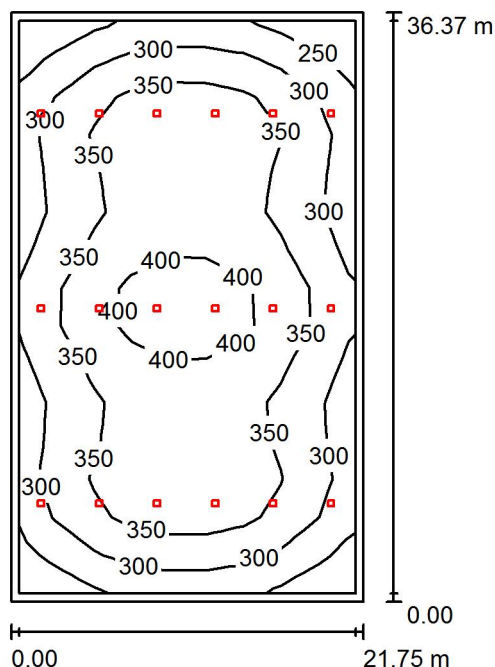

Wysokość pomieszczenia: 10.160 m, Wysokość montażu: 9.700 m,
Współczynnik konserwacji: 0.80

Wartości Lux, Skala 1:467

Powierzchnia	ρ [%]	E_m [lx]	E_{min} [lx]	E_{max} [lx]	E_{min} / E_m
Płaszczyzna pracy	/	339	224	433	0.661
Podłoga	20	332	205	421	0.619
Sufit	70	73	48	92	0.649
Ściany (4)	50	161	52	598	/

Płaszczyzna pracy:

Wysokość: 0.000 m
Siatka: 15 x 9 Punkty
Margines: 0.500 m

UGR

Lewa ściana 29
Dolna ściana 28
(CIE, SHR = 0.25.)

Wzdłuż- W poprzek do osi oświetlenia

29 29
28 28

Wykaz opraw

Nr.	Ilość	Etykieta (Czynnik korekcyjny)	Φ (Oprawa) [lm]	Φ (Lampy) [lm]	P [W]
1	18	ES-SYSTEM S.A. 5834261 CYBERIA 390 (1.000)	22421	22420	158.3
W sumie:			403569	W sumie: 403560	2849.4

Specyfikacja mocy przyłączeniowej: $3.60 \text{ W/m}^2 = 1.06 \text{ W/m}^2/100 \text{ lx}$ (Powierzchnia podstawowa: 790.92 m^2)

Edytor
Telefon
faks
e-Mail

0.56 Szatnia / Podsumowanie

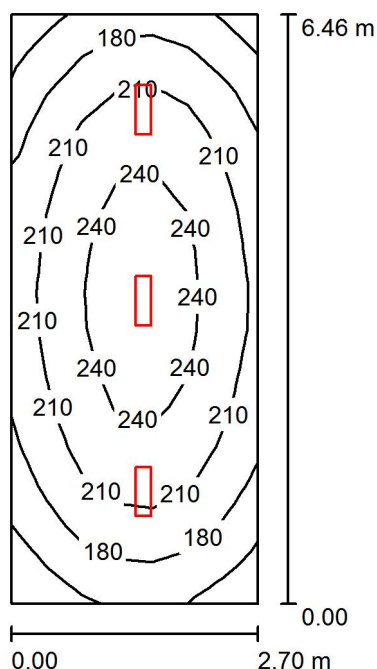

Wysokość pomieszczenia: 3.650 m, Wysokość montażu: 3.650 m,
Współczynnik konserwacji: 0.80

Wartości Lux, Skala 1:83

Powierzchnia	ρ [%]	E_m [lx]	E_{min} [lx]	E_{max} [lx]	E_{min} / E_m
Płaszczyzna pracy	/	207	134	255	0.649
Podłoga	20	163	116	194	0.712
Sufit	70	86	54	423	0.628
Ściany (4)	50	147	71	276	/

Płaszczyzna pracy:

Wysokość: 0.850 m
Siatka: 15 x 7 Punkty
Margines: 0.000 m

Wykaz opraw

Nr.	Ilość	Etykieta (Czynnik korekcyjny)	Φ (Oprawa) [lm]	Φ (Lampy) [lm]	P [W]
1	3	ESSYSTEM 5859100 REGLUX 540 (1.000)	3200	3200	30.0
W sumie:			9600	9600	90.0

Specyfikacja mocy przyłączeniowej: $5.16 \text{ W/m}^2 = 2.49 \text{ W/m}^2/100 \text{ lx}$ (Powierzchnia podstawowa: 17.46 m^2)

Edytor
Telefon
faks
e-Mail

0.58 Korytarz / Podsumowanie

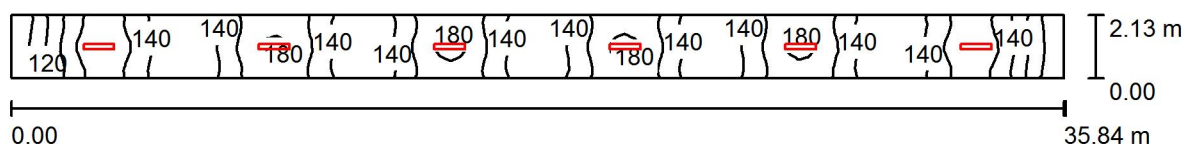

Wysokość pomieszczenia: 3.650 m, Wysokość montażu: 3.650 m,
Współczynnik konserwacji: 0.80

Wartości Lux, Skala 1:257

Powierzchnia	ρ [%]	E_m [lx]	E_{min} [lx]	E_{max} [lx]	E_{min} / E_m
Płaszczyzna pracy	/	147	92	184	0.623
Podłoga	20	147	90	186	0.613
Sufit	70	75	36	454	0.480
Ściany (4)	50	129	48	492	/

Płaszczyzna pracy:

Wysokość: 0.000 m
Siatka: 103 x 7 Punkty
Margines: 0.000 m

Wykaz opraw

Nr.	Ilość	Etykieta (Czynnik korekcyjny)	Φ (Oprawa) [lm]	Φ (Lampy) [lm]	P [W]
1	6	ESSYSTEM 5860100 REGLUX 1040 (1.000)	6000	6000	50.0
W sumie:			36001	36000	300.0

Specyfikacja mocy przyłączeniowej: $3.93 \text{ W/m}^2 = 2.67 \text{ W/m}^2/100 \text{ lx}$ (Powierzchnia podstawowa: 76.33 m^2)

Edytor
Telefon
faks
e-Mail

0.64 Pokój trenerów / Podsumowanie

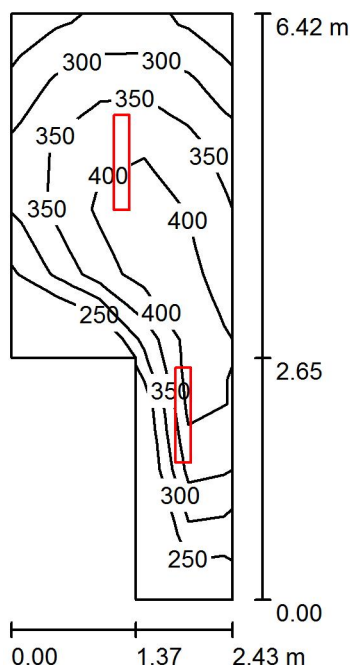

Wysokość pomieszczenia: 3.650 m, Wysokość montażu: 3.650 m,
Współczynnik konserwacji: 0.80

Wartości Lux, Skala 1:83

Powierzchnia	ρ [%]	E_m [lx]	E_{min} [lx]	E_{max} [lx]	E_{min} / E_m
Płaszczyzna pracy	/	349	226	438	0.649
Podłoga	20	258	160	321	0.619
Sufit	70	186	85	807	0.455
Ściany (6)	50	267	75	2000	/

Płaszczyzna pracy:

Wysokość: 0.850 m
Siatka: 5 x 9 Punkty
Margines: 0.000 m

Wykaz opraw

Nr.	Ilość	Etykieta (Czynnik korekcyjny)	Φ (Oprawa) [lm]	Φ (Lampy) [lm]	P [W]
1	2	ESSYSTEM 5860000 REGLUX 1040 (1.000)	7400	7400	67.0
W sumie:			14800	14800	134.0

Specyfikacja mocy przyłączeniowej: $11.19 \text{ W/m}^2 = 3.21 \text{ W/m}^2/100 \text{ lx}$ (Powierzchnia podstawowa: 11.97 m^2)

Edytor
Telefon
faks
e-Mail

0.65 Pokój / Podsumowanie

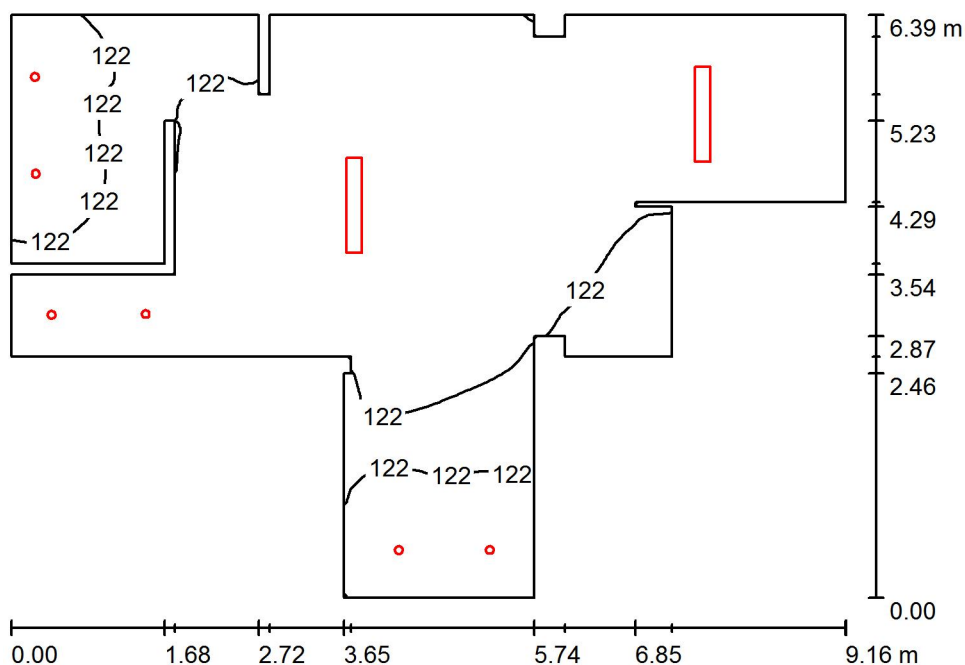

Wysokość pomieszczenia: 3.650 m, Współczynnik konserwacji: 0.80

Wartości Lux, Skala 1:83

Powierzchnia	ρ [%]	E_m [lx]	E_{min} [lx]	E_{max} [lx]	E_{min} / E_m
Płaszczyzna pracy	/	252	21	629	0.083
Podłoga	20	201	29	412	0.144
Sufit	70	66	14	540	0.217
Ściany (30)	50	110	13	763	/

Płaszczyzna pracy:

Wysokość: 0.850 m
Siatka: 128 x 128 Punkty
Margines: 0.000 m

Wykaz opraw

Nr.	Ilość	Etykieta (Czynnik korekcyjny)	Φ (Oprawa) [lm]	Φ (Lampy) [lm]	P [W]
1	2	ESSYSTEM 5860000 REGLUX 1040 (1.000)	7400	7400	67.0
2	6	ES-SYSTEM S.A. CAMELEON MINI 1 60st. (1.000)	680	680	8.0
W sumie:			18878	W sumie: 18880	182.0

Specyfikacja mocy przyłączeniowej: $5.06 \text{ W/m}^2 = 2.01 \text{ W/m}^2/100 \text{ lx}$ (Powierzchnia podstawowa: 35.95 m^2)

Edytor
Telefon
faks
e-Mail

0.66 Pomieszczenie ważenia / Podsumowanie

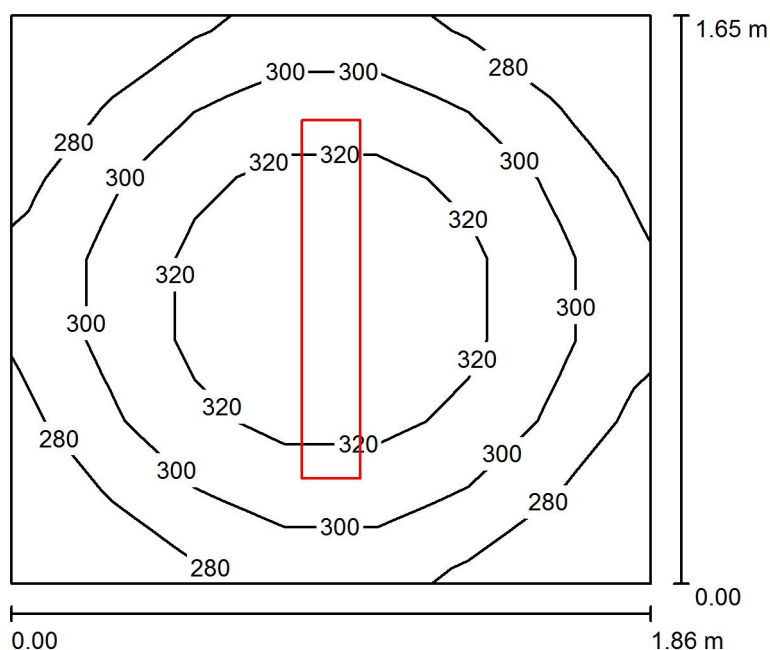

Wysokość pomieszczenia: 3.650 m, Wysokość montażu: 3.650 m,
Współczynnik konserwacji: 0.80

Wartości Lux, Skala 1:22

Powierzchnia	ρ [%]	E_m [lx]	E_{min} [lx]	E_{max} [lx]	E_{min} / E_m
Płaszczyzna pracy	/	301	260	336	0.865
Podłoga	20	195	174	208	0.893
Sufit	70	273	170	549	0.623
Ściany (4)	50	316	83	1000	/

Płaszczyzna pracy:

Wysokość: 0.850 m
Siatka: 7 x 7 Punkty
Margines: 0.000 m

Wykaz opraw

Nr.	Ilość	Etykieta (Czynnik korekcyjny)	Φ (Oprawa) [lm]	Φ (Lampy) [lm]	P [W]
1	1	ESSYSTEM 5860100 REGLUX 1040 (1.000)	6000	6000	50.0
W sumie:			6000	6000	50.0

Specyfikacja mocy przyłączeniowej: $16.31 \text{ W/m}^2 = 5.43 \text{ W/m}^2/100 \text{ lx}$ (Powierzchnia podstawowa: 3.07 m^2)

Edytor
Telefon
faks
e-Mail

0.68 Przedsięwzięcie / Podsumowanie

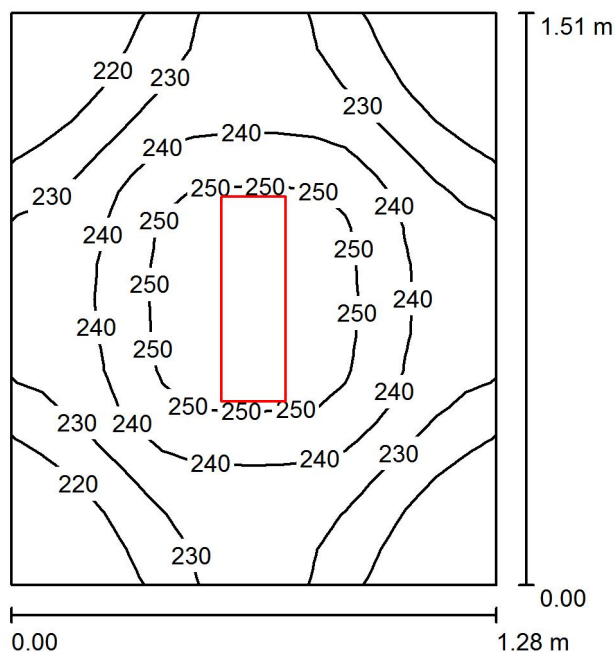

Wysokość pomieszczenia: 3.650 m, Wysokość montażu: 3.650 m,
Współczynnik konserwacji: 0.80

Wartości Lux, Skala 1:20

Powierzchnia	ρ [%]	E_m [lx]	E_{min} [lx]	E_{max} [lx]	E_{min} / E_m
Płaszczyzna pracy	/	234	209	255	0.892
Podłoga	20	143	134	150	0.938
Sufit	70	300	186	706	0.619
Ściany (4)	50	298	57	1100	/

Płaszczyzna pracy:

Wysokość: 0.850 m
Siatka: 16 x 16 Punkty
Margines: 0.000 m

Wykaz opraw

Nr.	Ilość	Etykieta (Czynnik korekcyjny)	Φ (Oprawa) [lm]	Φ (Lampy) [lm]	P [W]
1	1	ESSYSTEM 5859000 REGLUX 540 (1.000)	4300	4300	40.0
W sumie:			4300	4300	40.0

Specyfikacja mocy przyłączeniowej: $20.70 \text{ W/m}^2 = 8.83 \text{ W/m}^2/100 \text{ lx}$ (Powierzchnia podstawowa: 1.93 m^2)

Edytor
Telefon
faks
e-Mail

0.71 Magazyn / Podsumowanie

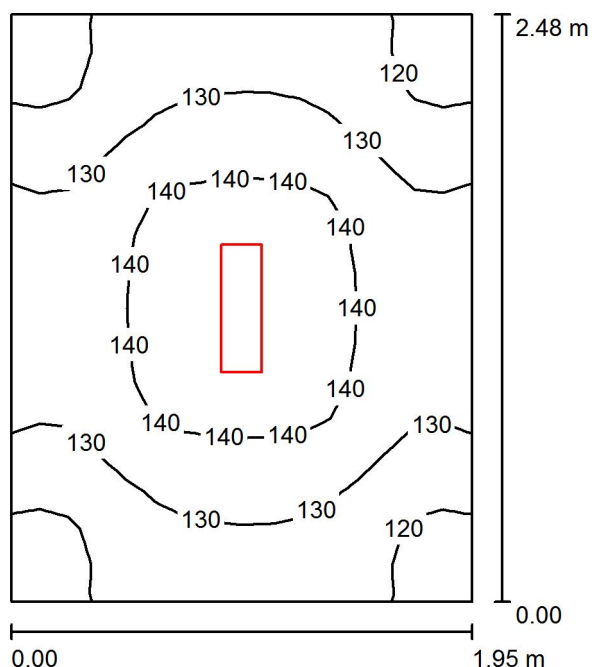

Wysokość pomieszczenia: 3.650 m, Wysokość montażu: 3.650 m,
Współczynnik konserwacji: 0.80

Wartości Lux, Skala 1:32

Powierzchnia	ρ [%]	E_m [lx]	E_{min} [lx]	E_{max} [lx]	E_{min} / E_m
Płaszczyzna pracy	/	132	112	145	0.849
Podłoga	20	132	111	145	0.845
Sufit	70	125	74	575	0.590
Ściany (4)	50	169	59	489	/

Płaszczyzna pracy:

Wysokość: 0.000 m
Siatka: 16 x 16 Punkty
Margines: 0.000 m

Wykaz opraw

Nr.	Ilość	Etykieta (Czynnik korekcyjny)	Φ (Oprawa) [lm]	Φ (Lampy) [lm]	P [W]
1	1	ESSYSTEM 5859000 REGLUX 540 (1.000)	4300	4300	40.0
W sumie:			4300	4300	40.0

Specyfikacja mocy przyłączeniowej: $8.26 \text{ W/m}^2 = 6.28 \text{ W/m}^2/100 \text{ lx}$ (Powierzchnia podstawowa: 4.84 m^2)

Edytor
Telefon
faks
e-Mail

0.72 Łazienka / Podsumowanie

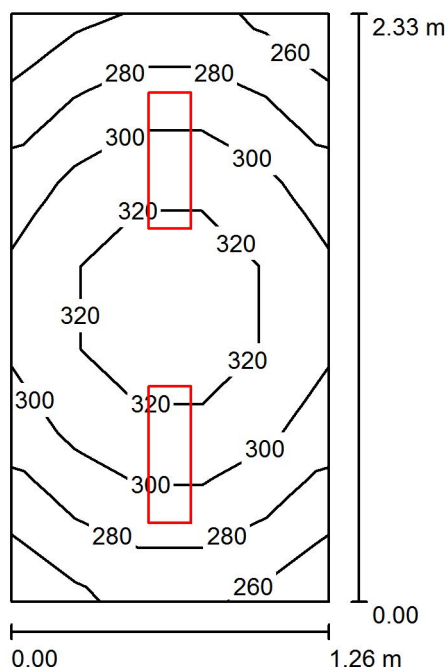

Wysokość pomieszczenia: 3.650 m, Wysokość montażu: 3.650 m,
Współczynnik konserwacji: 0.80

Wartości Lux, Skala 1:30

Powierzchnia	ρ [%]	E_m [lx]	E_{min} [lx]	E_{max} [lx]	E_{min} / E_m
Płaszczyzna pracy	/	299	259	334	0.866
Podłoga	20	194	173	209	0.891
Sufit	70	309	196	603	0.635
Ściany (4)	50	333	74	967	/

Płaszczyzna pracy:

Wysokość: 0.850 m
Siatka: 7 x 5 Punkty
Margines: 0.000 m

Wykaz opraw

Nr.	Ilość	Etykieta (Czynnik korekcyjny)	Φ (Oprawa) [lm]	Φ (Lampy) [lm]	P [W]
1	2	ESSYSTEM 5859100 REGLUX 540 (1.000)	3200	3200	30.0
W sumie:			6400	6400	60.0

Specyfikacja mocy przyłączeniowej: $20.42 \text{ W/m}^2 = 6.83 \text{ W/m}^2/100 \text{ lx}$ (Powierzchnia podstawowa: 2.94 m^2)

Edytor
Telefon
faks
e-Mail

0.73 Magazyn / Podsumowanie

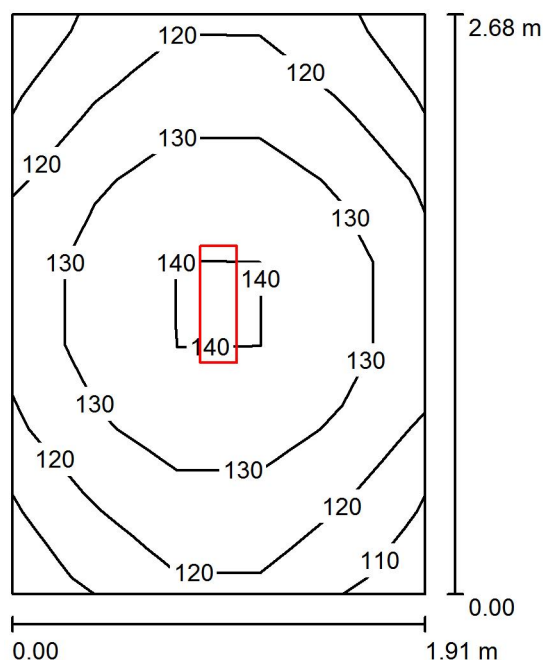

Wysokość pomieszczenia: 3.650 m, Wysokość montażu: 3.680 m,
Współczynnik konserwacji: 0.80

Wartości Lux, Skala 1:35

Powierzchnia	ρ [%]	E_m [lx]	E_{min} [lx]	E_{max} [lx]	E_{min} / E_m
Płaszczyzna pracy	/	126	108	141	0.854
Podłoga	20	128	107	142	0.833
Sufit	70	120	68	874	0.567
Ściany (4)	50	161	56	500	/

Płaszczyzna pracy:

Wysokość: 0.000 m
Siatka: 7 x 5 Punkty
Margines: 0.000 m

Wykaz opraw

Nr.	Ilość	Etykieta (Czynnik korekcyjny)	Φ (Oprawa) [lm]	Φ (Lampy) [lm]	P [W]
1	1	ESSYSTEM 5859000 REGLUX 540 (1.000)	4300	4300	40.0
W sumie:			4300	4300	40.0

Specyfikacja mocy przyłączeniowej: $7.81 \text{ W/m}^2 = 6.17 \text{ W/m}^2/100 \text{ lx}$ (Powierzchnia podstawowa: 5.12 m^2)

Edytor
Telefon
faks
e-Mail

0.74 Prysznic / Podsumowanie

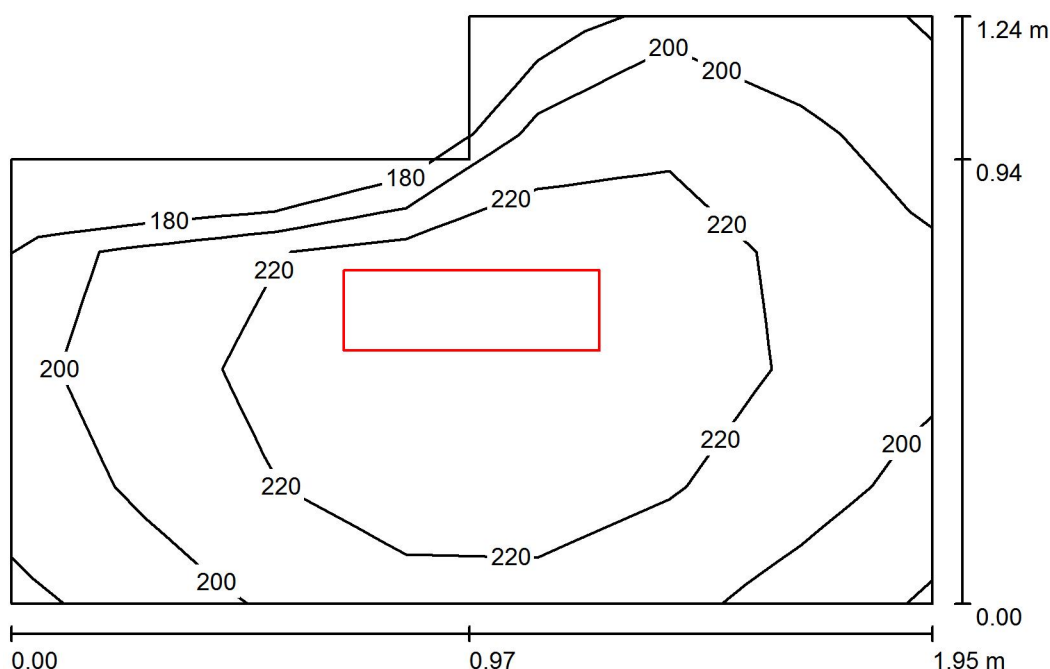

Wysokość pomieszczenia: 3.650 m, Wysokość montażu: 3.650 m,
Współczynnik konserwacji: 0.80

Wartości Lux, Skala 1:16

Powierzchnia	ρ [%]	E_m [lx]	E_{min} [lx]	E_{max} [lx]	E_{min} / E_m
Płaszczyzna pracy	/	215	179	243	0.834
Podłoga	20	133	104	144	0.781
Sufit	70	272	140	824	0.513
Ściany (6)	50	260	38	3115	/

Płaszczyzna pracy:

Wysokość: 0.850 m
Siatka: 5 x 7 Punkty
Margines: 0.000 m

Wykaz opraw

Nr.	Ilość	Etykieta (Czynnik korekcyjny)	Φ (Oprawa) [lm]	Φ (Lampy) [lm]	P [W]
1	1	ESSYSTEM 5859000 REGLUX 540 (1.000)	4300	4300	40.0
W sumie:			4300	4300	40.0

Specyfikacja mocy przyłączeniowej: $18.80 \text{ W/m}^2 = 8.74 \text{ W/m}^2/100 \text{ lx}$ (Powierzchnia podstawowa: 2.13 m^2)

Edytor
Telefon
faks
e-Mail

0.75 Magazyn / Podsumowanie

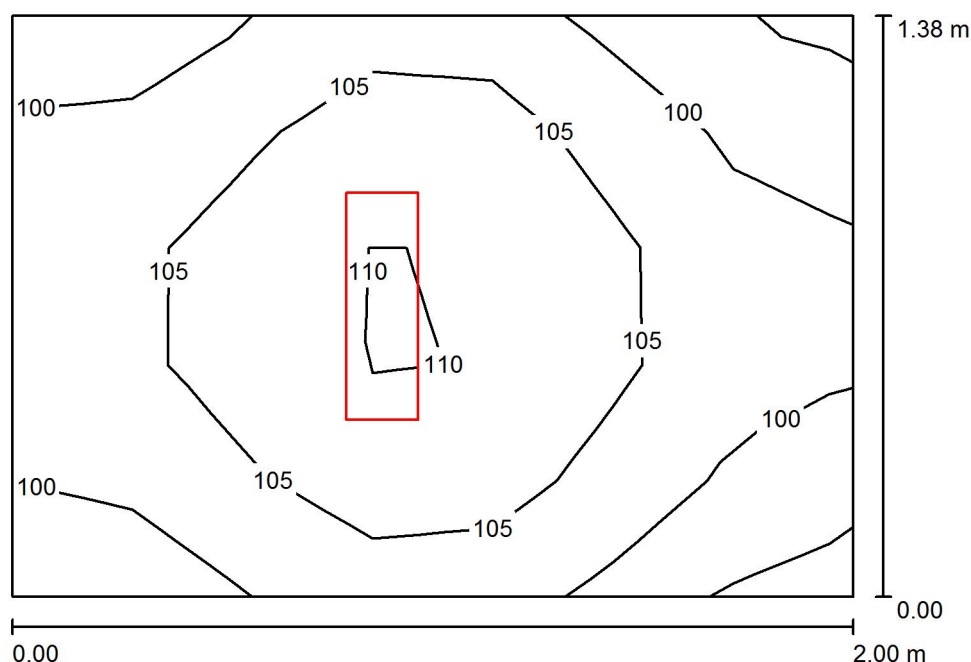

Wysokość pomieszczenia: 3.650 m, Wysokość montażu: 3.650 m,
Współczynnik konserwacji: 0.80

Wartości Lux, Skala 1:18

Powierzchnia	ρ [%]	E_m [lx]	E_{min} [lx]	E_{max} [lx]	E_{min} / E_m
Płaszczyzna pracy	/	103	93	111	0.907
Podłoga	20	104	93	111	0.897
Sufit	70	158	86	423	0.545
Ściany (4)	50	177	42	602	/

Płaszczyzna pracy:

Wysokość: 0.000 m
Siatka: 5 x 7 Punkty
Margines: 0.000 m

Wykaz opraw

Nr.	Ilość	Etykieta (Czynnik korekcyjny)	Φ (Oprawa) [lm]	Φ (Lampy) [lm]	P [W]
1	1	ESSYSTEM 5859100 REGLUX 540 (1.000)	3200	3200	30.0
W sumie:			3200	3200	30.0

Specyfikacja mocy przyłączeniowej: $10.87 \text{ W/m}^2 = 10.57 \text{ W/m}^2/100 \text{ lx}$ (Powierzchnia podstawowa: 2.76 m^2)

Edytor
Telefon
faks
e-Mail

0.78 Mała sala / Podsumowanie

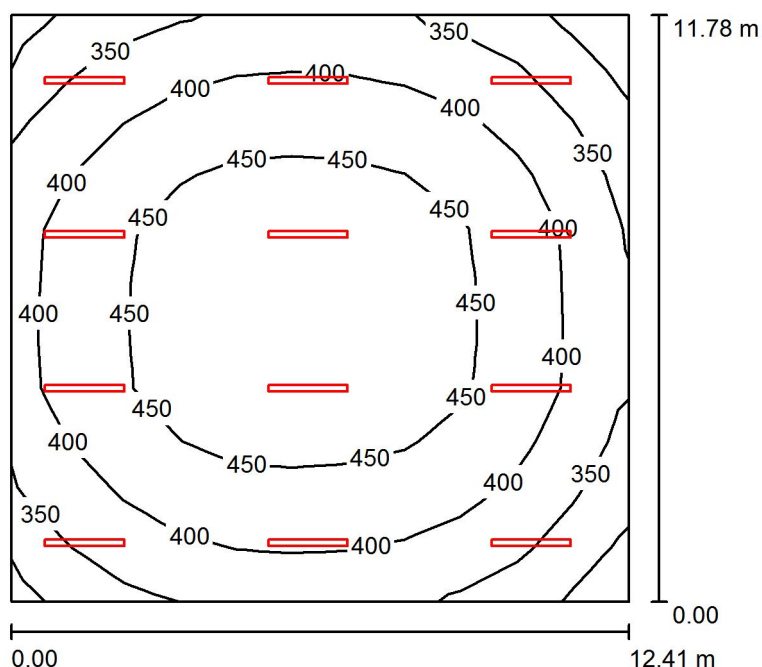

Wysokość pomieszczenia: 5.400 m, Wysokość montażu: 5.400 m,
Współczynnik konserwacji: 0.80

Wartości Lux, Skala 1:152

Powierzchnia	ρ [%]	E_m [lx]	E_{min} [lx]	E_{max} [lx]	E_{min} / E_m
Płaszczyzna pracy	/	412	272	489	0.661
Podłoga	20	413	276	490	0.668
Sufit	70	136	109	223	0.804
Ściany (4)	50	304	150	655	/

Płaszczyzna pracy:

Wysokość: 0.000 m
Siatka: 11 x 11 Punkty
Margines: 0.000 m

Wykaz opraw

Nr.	Ilość	Etykieta (Czynnik korekcyjny)	Φ (Oprawa) [lm]	Φ (Lampy) [lm]	P [W]
1	12	ESSYSTEM 2537100 COSMO LED 1587 (1.000)	9800	9800	79.0
W sumie:			117603W	sumie: 117600	948.0

Specyfikacja mocy przyłączeniowej: $6.49 \text{ W/m}^2 = 1.57 \text{ W/m}^2/100 \text{ lx}$ (Powierzchnia podstawowa: 146.18 m^2)

Edytor
Telefon
faks
e-Mail

0.79 Pomieszczenie podnoszenia ciężarów / Podsumowanie

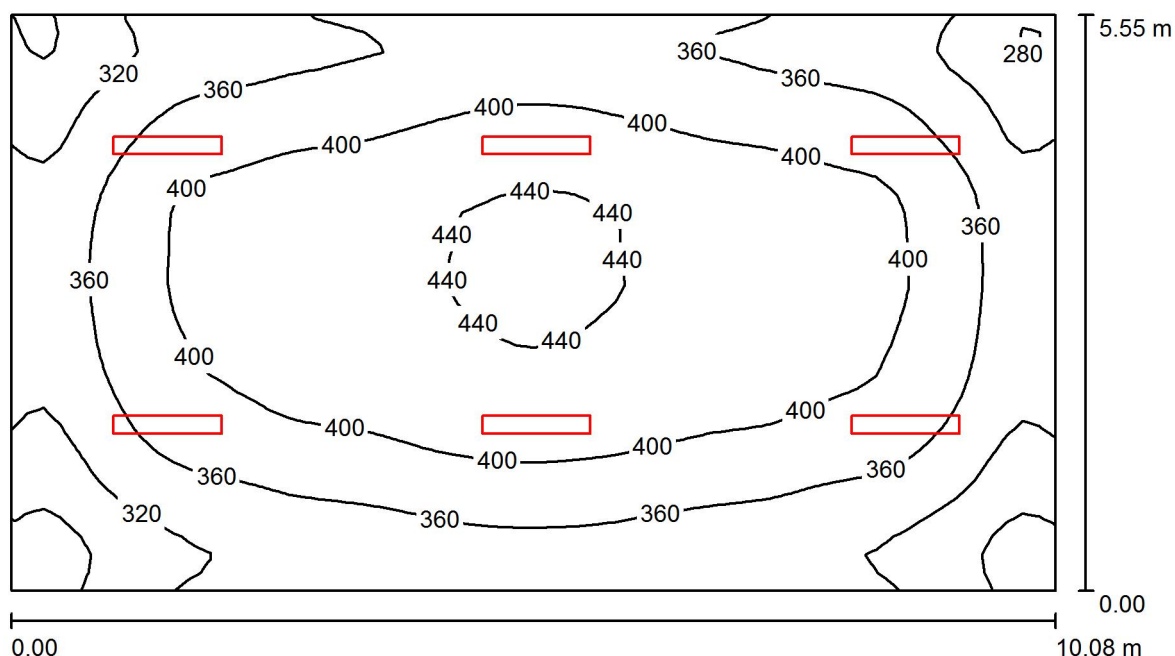

Wysokość pomieszczenia: 3.650 m, Wysokość montażu: 3.650 m,
Współczynnik konserwacji: 0.80

Wartości Lux, Skala 1:73

Powierzchnia	ρ [%]	E_m [lx]	E_{min} [lx]	E_{max} [lx]	E_{min} / E_m
Płaszczyzna pracy	/	375	248	448	0.662
Podłoga	20	375	248	446	0.663
Sufit	70	141	99	559	0.702
Ściany (4)	50	285	167	544	/

Płaszczyzna pracy:

Wysokość: 0.000 m
Siatka: 64 x 32 Punkty
Margines: 0.000 m

Wykaz opraw

Nr.	Ilość	Etykieta (Czynnik korekcyjny)	Φ (Oprawa) [lm]	Φ (Lampy) [lm]	P [W]
1	6	ESSYSTEM 5860000 REGLUX 1040 (1.000)	7400	7400	67.0
W sumie:			44401	44400	402.0

Specyfikacja mocy przyłączeniowej: $7.19 \text{ W/m}^2 = 1.92 \text{ W/m}^2/100 \text{ lx}$ (Powierzchnia podstawowa: 55.92 m^2)

Edytor
Telefon
faks
e-Mail

0.80 Magazyn / Podsumowanie

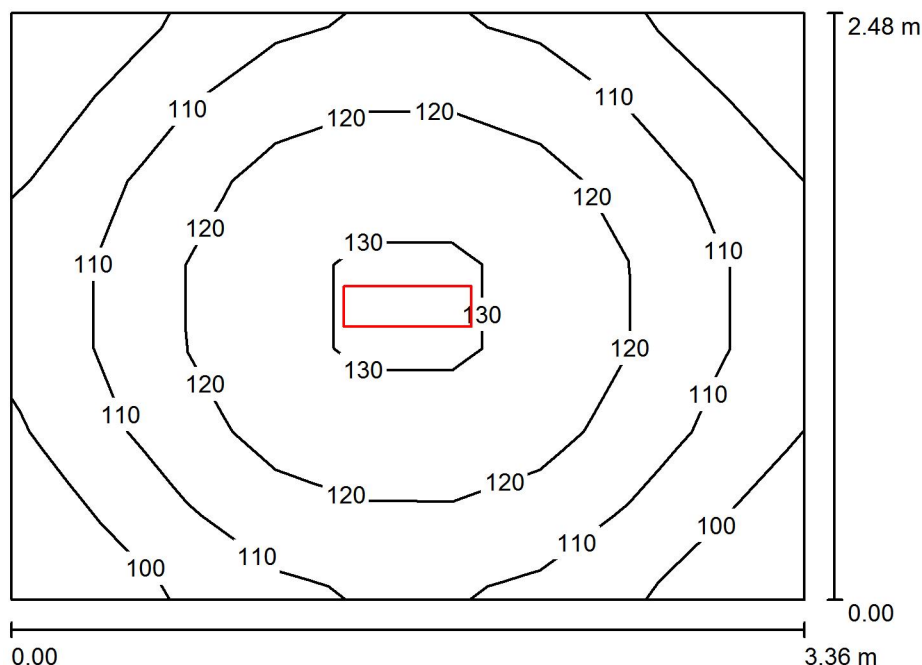

Wysokość pomieszczenia: 3.650 m, Wysokość montażu: 3.650 m,
Współczynnik konserwacji: 0.80

Wartości Lux, Skala 1:32

Powierzchnia	ρ [%]	E_m [lx]	E_{min} [lx]	E_{max} [lx]	E_{min} / E_m
Płaszczyzna pracy	/	114	94	132	0.823
Podłoga	20	115	89	132	0.780
Sufit	70	75	43	541	0.570
Ściany (4)	50	116	51	300	/

Płaszczyzna pracy:

Wysokość: 0.000 m
Siatka: 7 x 9 Punkty
Margines: 0.000 m

Wykaz opraw

Nr.	Ilość	Etykieta (Czynnik korekcyjny)	Φ (Oprawa) [lm]	Φ (Lampy) [lm]	P [W]
1	1	ESSYSTEM 5859000 REGLUX 540 (1.000)	4300	4300	40.0
W sumie:			4300	4300	40.0

Specyfikacja mocy przyłączeniowej: $4.80 \text{ W/m}^2 = 4.21 \text{ W/m}^2/100 \text{ lx}$ (Powierzchnia podstawowa: 8.33 m^2)

Edytor
Telefon
faks
e-Mail

0.81 Magazyn / Podsumowanie

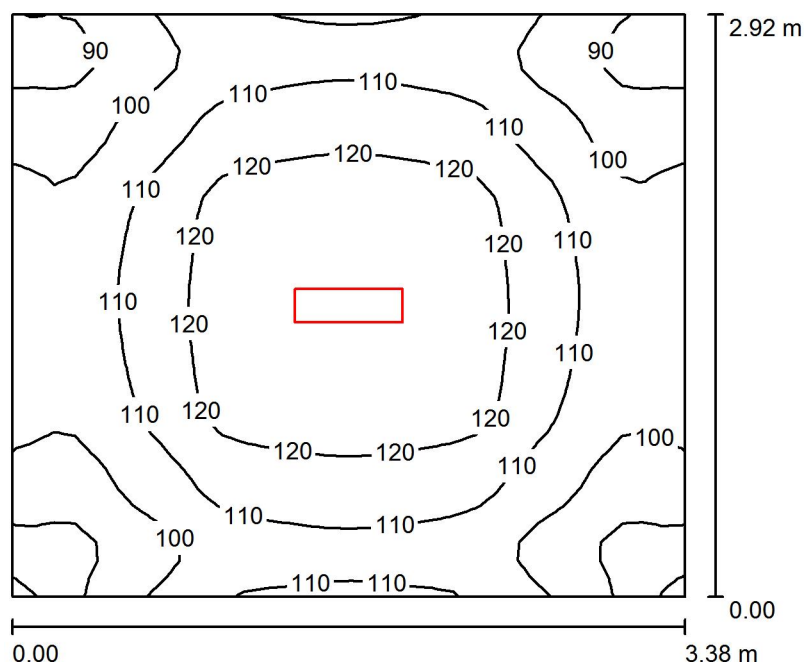

Wysokość pomieszczenia: 3.650 m, Wysokość montażu: 3.650 m,
Współczynnik konserwacji: 0.80

Wartości Lux, Skala 1:38

Powierzchnia	ρ [%]	E_m [lx]	E_{min} [lx]	E_{max} [lx]	E_{min} / E_m
Płaszczyzna pracy	/	109	84	127	0.772
Podłoga	20	109	84	127	0.774
Sufit	70	63	38	445	0.608
Ściany (4)	50	103	50	224	/

Płaszczyzna pracy:

Wysokość: 0.000 m
Siatka: 32 x 32 Punkty
Margines: 0.000 m

Wykaz opraw

Nr.	Ilość	Etykieta (Czynnik korekcyjny)	Φ (Oprawa) [lm]	Φ (Lampy) [lm]	P [W]
1	1	ESSYSTEM 5859000 REGLUX 540 (1.000)	4300	4300	40.0
W sumie:			4300	4300	40.0

Specyfikacja mocy przyłączeniowej: $4.05 \text{ W/m}^2 = 3.72 \text{ W/m}^2/100 \text{ lx}$ (Powierzchnia podstawowa: 9.88 m^2)

Edytor
Telefon
faks
e-Mail

1.01 Pokój / Podsumowanie

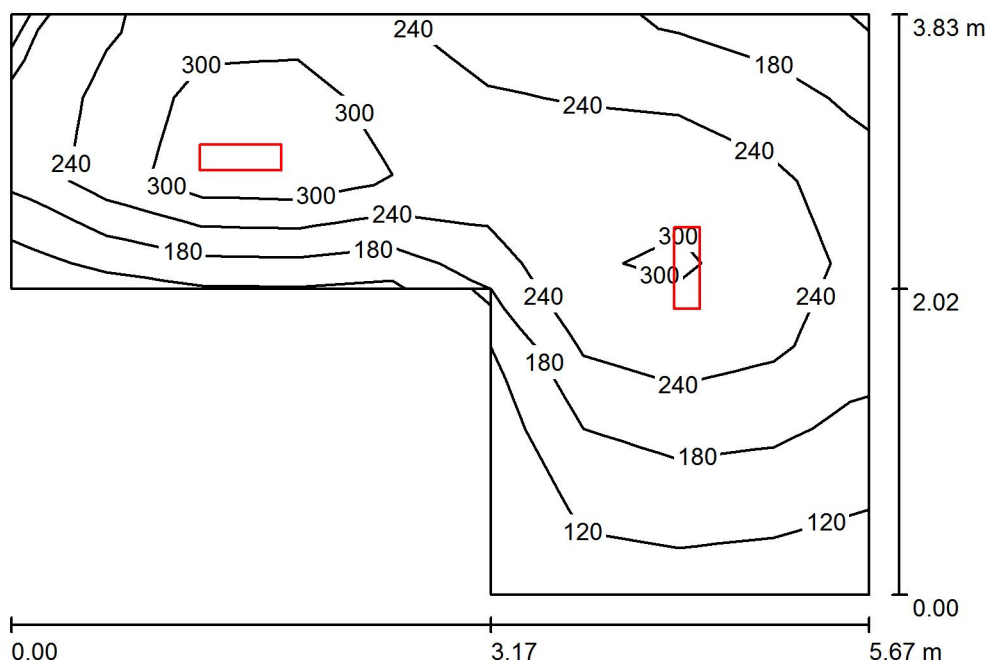

Wysokość pomieszczenia: 3.000 m, Wysokość montażu: 3.000 m,
Współczynnik konserwacji: 0.80

Wartości Lux, Skala 1:50

Powierzchnia	ρ [%]	E_m [lx]	E_{min} [lx]	E_{max} [lx]	E_{min} / E_m
Płaszczyzna pracy	/	238	103	358	0.433
Podłoga	20	178	93	235	0.522
Sufit	70	86	37	593	0.437
Ściany (6)	50	149	51	584	/

Płaszczyzna pracy:

Wysokość: 0.850 m
Siatka: 7 x 9 Punkty
Margines: 0.000 m

Wykaz opraw

Nr.	Ilość	Etykieta (Czynnik korekcyjny)	Φ (Oprawa) [lm]	Φ (Lampy) [lm]	P [W]
1	2	ESSYSTEM 5859000 REGLUX 540 (1.000)	4300	4300	40.0
W sumie:			8600	8600	80.0

Specyfikacja mocy przyłączeniowej: $5.23 \text{ W/m}^2 = 2.19 \text{ W/m}^2/100 \text{ lx}$ (Powierzchnia podstawowa: 15.31 m^2)

Edytor
Telefon
faks
e-Mail

1.02 Łazienka / Podsumowanie

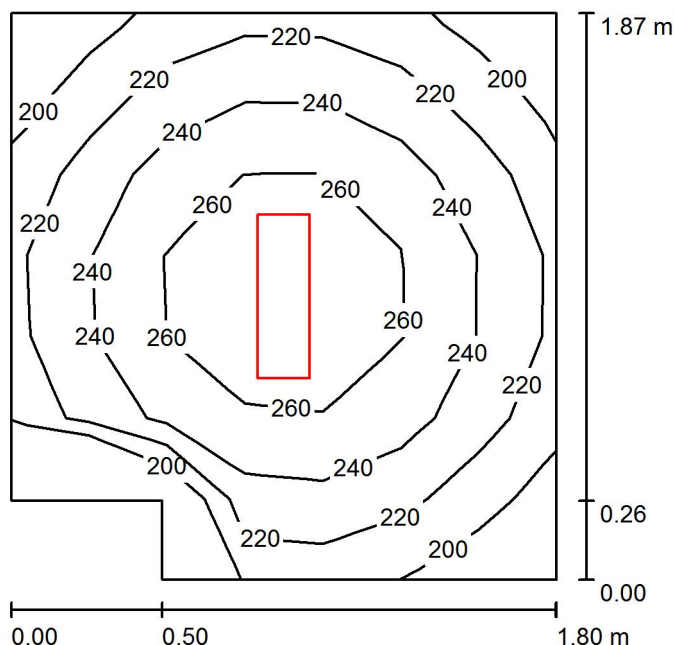

Wysokość pomieszczenia: 3.000 m, Wysokość montażu: 3.000 m,
Współczynnik konserwacji: 0.80

Wartości Lux, Skala 1:25

Powierzchnia	ρ [%]	E_m [lx]	E_{min} [lx]	E_{max} [lx]	E_{min} / E_m
Płaszczyzna pracy	/	235	188	277	0.800
Podłoga	20	146	125	161	0.859
Sufit	70	135	82	447	0.608
Ściany (6)	50	185	58	444	/

Płaszczyzna pracy:

Wysokość: 0.850 m
Siatka: 7 x 7 Punkty
Margines: 0.000 m

Wykaz opraw

Nr.	Ilość	Etykieta (Czynnik korekcyjny)	Φ (Oprawa) [lm]	Φ (Lampy) [lm]	P [W]
1	1	ESSYSTEM 5859100 REGLUX 540 (1.000)	3200	3200	30.0
W sumie:			3200	3200	30.0

Specyfikacja mocy przyłączeniowej: $9.27 \text{ W/m}^2 = 3.94 \text{ W/m}^2/100 \text{ lx}$ (Powierzchnia podstawowa: 3.24 m^2)

Edytor
Telefon
faks
e-Mail

1.03 Przedsięwzięcie / Podsumowanie

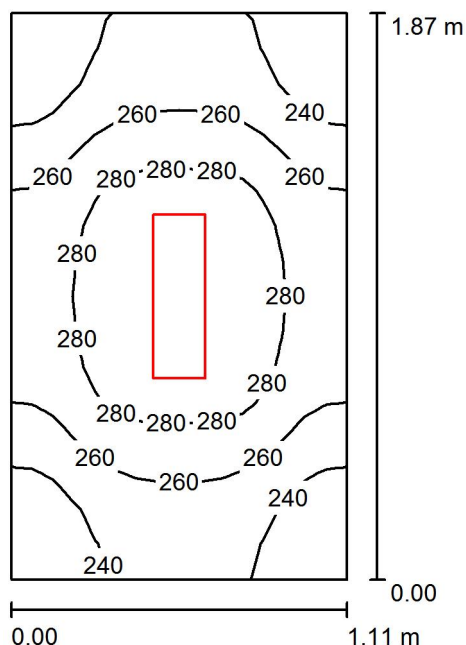

Wysokość pomieszczenia: 3.000 m, Wysokość montażu: 3.000 m,
Współczynnik konserwacji: 0.80

Wartości Lux, Skala 1:25

Powierzchnia	ρ [%]	E_m [lx]	E_{min} [lx]	E_{max} [lx]	E_{min} / E_m
Płaszczyzna pracy	/	262	218	298	0.831
Podłoga	20	151	136	163	0.898
Sufit	70	211	116	511	0.551
Ściany (4)	50	242	60	1007	/

Płaszczyzna pracy:

Wysokość: 0.850 m
Siatka: 16 x 16 Punkty
Margines: 0.000 m

Wykaz opraw

Nr.	Ilość	Etykieta (Czynnik korekcyjny)	Φ (Oprawa) [lm]	Φ (Lampy) [lm]	P [W]
1	1	ESSYSTEM 5859100 REGLUX 540 (1.000)	3200	3200	30.0
W sumie:			3200	3200	30.0

Specyfikacja mocy przyłączeniowej: $14.45 \text{ W/m}^2 = 5.51 \text{ W/m}^2/100 \text{ lx}$ (Powierzchnia podstawowa: 2.08 m^2)

Edytor
Telefon
faks
e-Mail

1.10 1.10.1 Komunikacja / Podsumowanie

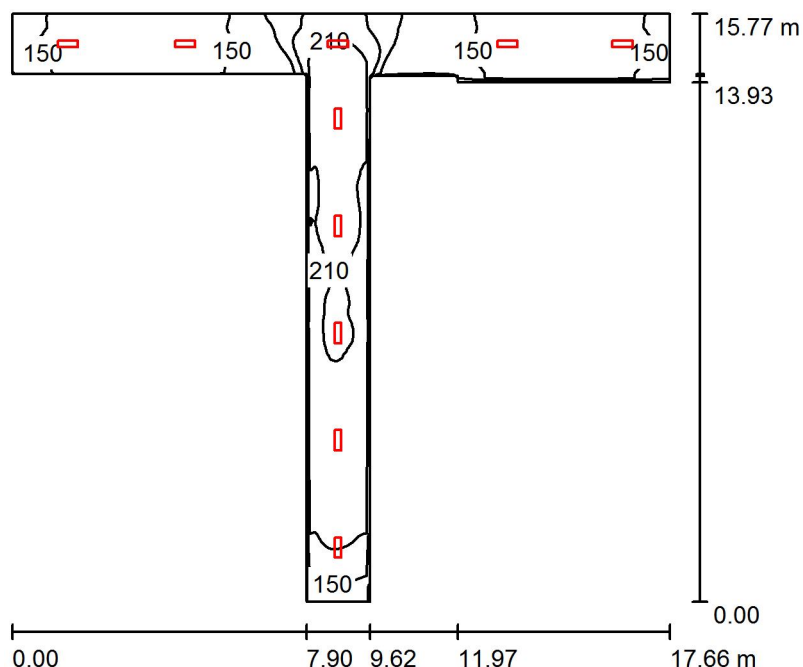

Wysokość pomieszczenia: 3.000 m, Wysokość montażu: 3.000 m,
Współczynnik konserwacji: 0.80

Wartości Lux, Skala 1:203

Powierzchnia	ρ [%]	E_m [lx]	E_{min} [lx]	E_{max} [lx]	E_{min} / E_m
Płaszczyzna pracy	/	181	118	240	0.653
Podłoga	20	181	118	241	0.654
Sufit	70	95	41	468	0.430
Ściany (10)	50	159	55	495	/

Płaszczyzna pracy:

Wysokość: 0.000 m
Siatka: 128 x 128 Punkty
Margines: 0.000 m

Wykaz opraw

Nr.	Ilość	Etykieta (Czynnik korekcyjny)	Φ (Oprawa) [lm]	Φ (Lampy) [lm]	P [W]
1	10	ESSYSTEM 5859100 REGLUX 540 (1.000)	3200	3200	30.0
W sumie:			32001	32000	300.0

Specyfikacja mocy przyłączeniowej: $5.53 \text{ W/m}^2 = 3.06 \text{ W/m}^2/100 \text{ lx}$ (Powierzchnia podstawowa: 54.27 m^2)

Edytor
Telefon
faks
e-Mail

1.10.2 Komunikacja / Podsumowanie

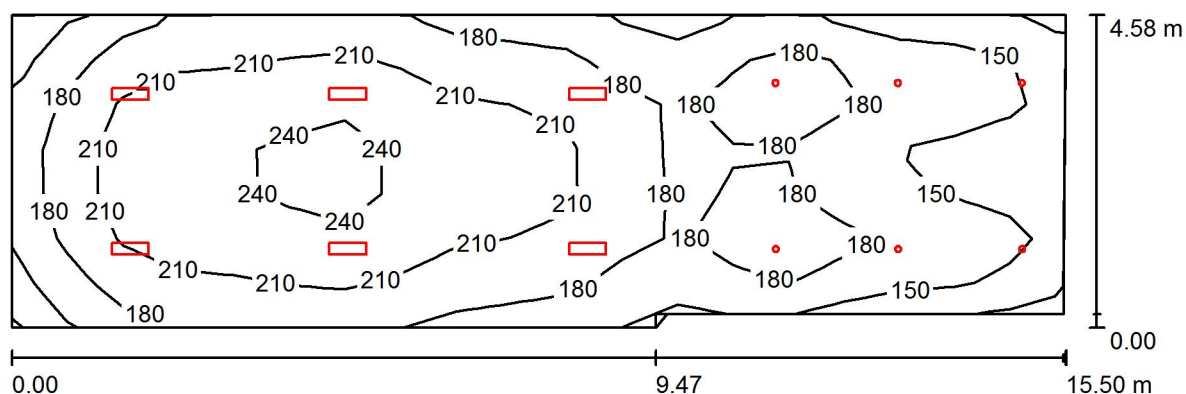

Wysokość pomieszczenia: 3.000 m, Współczynnik konserwacji: 0.80

Wartości Lux, Skala 1:111

Powierzchnia	ρ [%]	E_m [lx]	E_{min} [lx]	E_{max} [lx]	E_{min} / E_m
Płaszczyzna pracy	/	189	119	249	0.627
Podłoga	20	190	98	251	0.517
Sufit	70	56	21	432	0.373
Ściany (6)	50	112	24	292	/

Płaszczyzna pracy:

Wysokość: 0.000 m
Siatka: 19 x 7 Punkty
Margines: 0.000 m

Wykaz opraw

Nr.	Ilość	Etykieta (Czynnik korekcyjny)	Φ (Oprawa) [lm]	Φ (Lampy) [lm]	P [W]
1	6	ESSYSTEM 5859100 REGLUX 540 (1.000)	3200	3200	30.0
2	6	ES-SYSTEM S.A. CAMELEON MINI 1 60st. (1.000)	680	680	8.0
W sumie:			23278	23280	228.0

Specyfikacja mocy przyłączeniowej: $3.27 \text{ W/m}^2 = 1.73 \text{ W/m}^2/100 \text{ lx}$ (Powierzchnia podstawowa: 69.70 m^2)

Edytor
Telefon
faks
e-Mail

1.10.3 Komunikacja / Podsumowanie

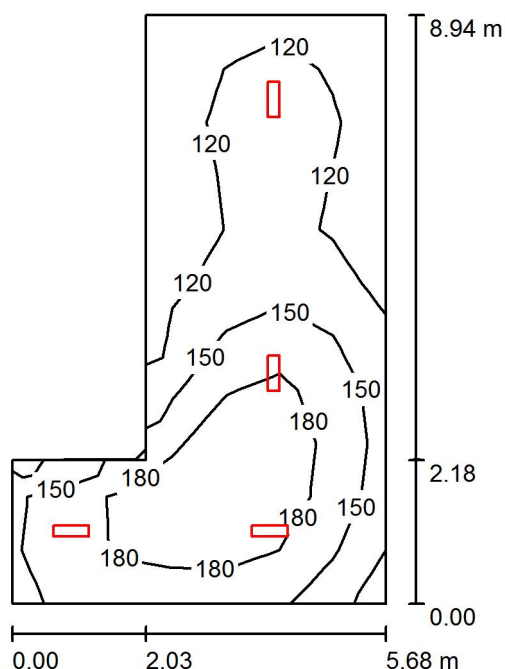

Wysokość pomieszczenia: 3.000 m, Wysokość montażu: 3.000 m,
Współczynnik konserwacji: 0.80

Wartości Lux, Skala 1:115

Powierzchnia	ρ [%]	E_m [lx]	E_{min} [lx]	E_{max} [lx]	E_{min} / E_m
Płaszczyzna pracy	/	150	97	207	0.647
Podłoga	20	149	83	208	0.561
Sufit	70	58	34	404	0.574
Ściany (6)	50	117	54	346	/

Płaszczyzna pracy:

Wysokość: 0.000 m
Siatka: 7 x 11 Punkty
Margines: 0.000 m

Wykaz opraw

Nr.	Ilość	Etykieta (Czynnik korekcyjny)	Φ (Oprawa) [lm]	Φ (Lampy) [lm]	P [W]
1	4	ESSYSTEM 5859100 REGLUX 540 (1.000)	3200	3200	30.0
W sumie:			12800	12800	120.0

Specyfikacja mocy przyłączeniowej: $3.24 \text{ W/m}^2 = 2.15 \text{ W/m}^2/100 \text{ lx}$ (Powierzchnia podstawowa: 37.07 m^2)

Edytor
Telefon
faks
e-Mail

1.10.4 Komunikacja / Podsumowanie

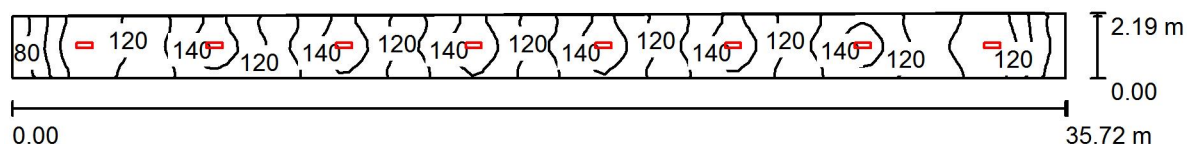

Wysokość pomieszczenia: 3.000 m, Wysokość montażu: 3.000 m,
Współczynnik konserwacji: 0.80

Wartości Lux, Skala 1:256

Powierzchnia	ρ [%]	E_m [lx]	E_{min} [lx]	E_{max} [lx]	E_{min} / E_m
Płaszczyzna pracy	/	125	73	152	0.581
Podłoga	20	125	70	152	0.557
Sufit	70	56	28	369	0.499
Ściany (4)	50	103	40	323	/

Płaszczyzna pracy:

Wysokość: 0.000 m
Siatka: 103 x 7 Punkty
Margines: 0.000 m

Wykaz opraw

Nr.	Ilość	Etykieta (Czynnik korekcyjny)	Φ (Oprawa) [lm]	Φ (Lampy) [lm]	P [W]
1	8	ESSYSTEM 5859100 REGLUX 540 (1.000)	3200	3200	30.0
W sumie:			25601	25600	240.0

Specyfikacja mocy przyłączeniowej: $3.15 \text{ W/m}^2 = 2.51 \text{ W/m}^2/100 \text{ lx}$ (Powierzchnia podstawowa: 76.27 m^2)

Edytor
Telefon
faks
e-Mail

1.11 Pokój / Podsumowanie

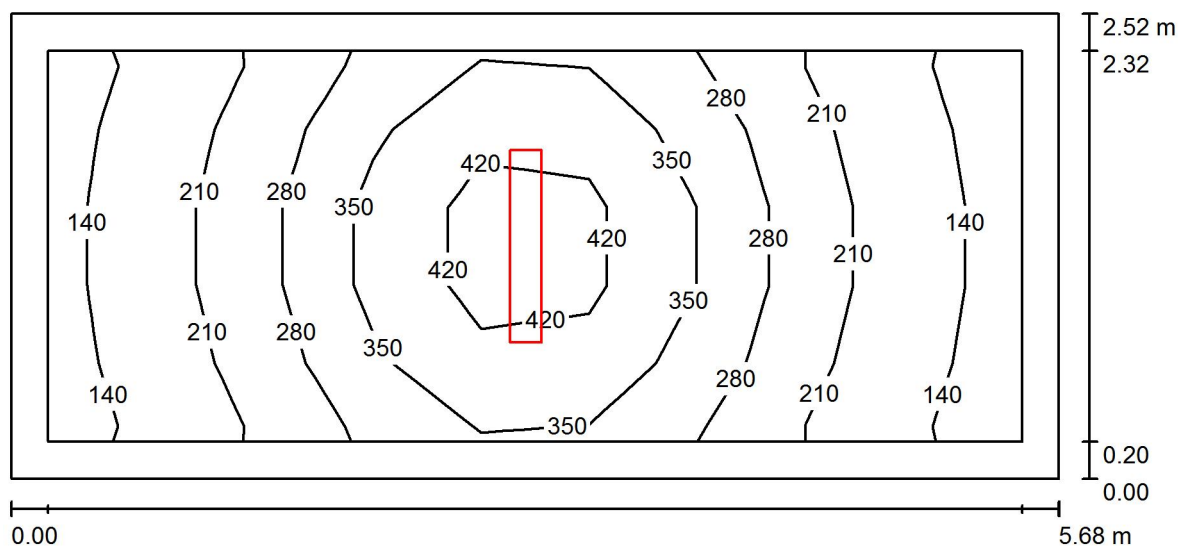

Wysokość pomieszczenia: 3.000 m, Wysokość montażu: 3.000 m,
Współczynnik konserwacji: 0.80

Wartości Lux, Skala 1:41

Powierzchnia	ρ [%]	E_m [lx]	E_{min} [lx]	E_{max} [lx]	E_{min} / E_m
Płaszczyzna pracy	/	270	127	472	0.472
Podłoga	20	188	105	276	0.560
Sufit	70	80	42	526	0.522
Ściany (4)	50	138	58	409	/

Płaszczyzna pracy:

Wysokość: 0.850 m
Siatka: 5 x 9 Punkty
Margines: 0.200 m

UGR

Wzdłuż-
Lewa ściana 21
Dolna ściana 22
(CIE, SHR = 0.25.)

W poprzek
do osi oświetlenia
21
21

Wykaz opraw

Nr.	Ilość	Etykieta (Czynnik korekcyjny)	Φ (Oprawa) [lm]	Φ (Lampy) [lm]	P [W]
1	1	ESSYSTEM 5860000 REGLUX 1040 (1.000)	7400	7400	67.0
W sumie:			7400	7400	67.0

Specyfikacja mocy przyłączeniowej: $4.68 \text{ W/m}^2 = 1.73 \text{ W/m}^2/100 \text{ lx}$ (Powierzchnia podstawowa: 14.32 m^2)

Edytor
Telefon
faks
e-Mail

1.12 Toaleta / Podsumowanie

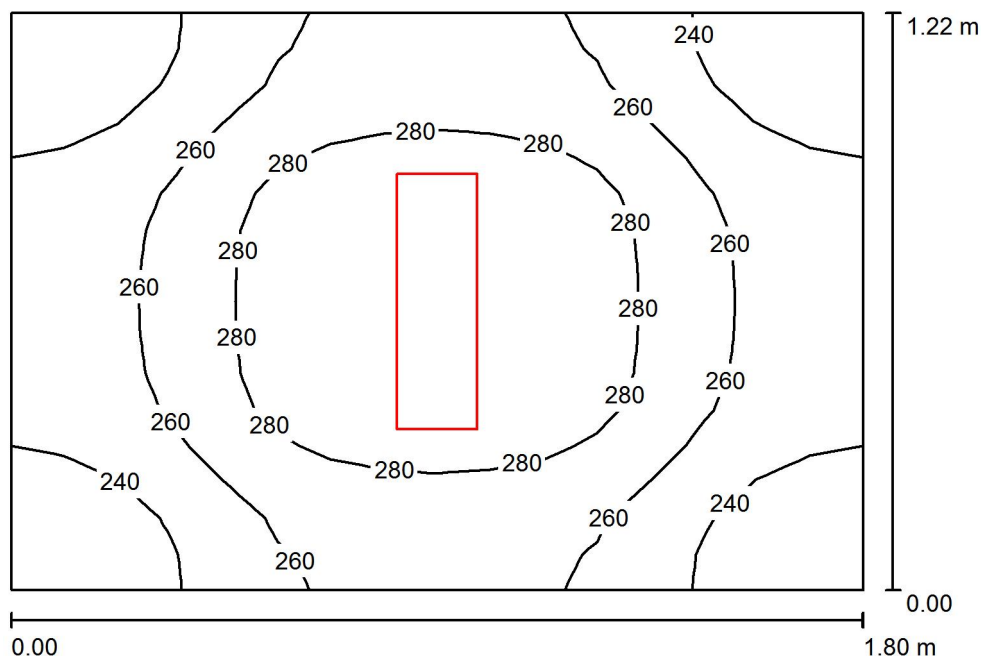

Wysokość pomieszczenia: 3.000 m, Wysokość montażu: 3.000 m,
Współczynnik konserwacji: 0.80

Wartości Lux, Skala 1:16

Powierzchnia	ρ [%]	E_m [lx]	E_{min} [lx]	E_{max} [lx]	E_{min} / E_m
Płaszczyzna pracy	/	263	219	297	0.832
Podłoga	20	153	138	165	0.906
Sufit	70	198	131	504	0.658
Ściany (4)	50	237	63	782	/

Płaszczyzna pracy:

Wysokość: 0.850 m
Siatka: 16 x 16 Punkty
Margines: 0.000 m

Wykaz opraw

Nr.	Ilość	Etykieta (Czynnik korekcyjny)	Φ (Oprawa) [lm]	Φ (Lampy) [lm]	P [W]
1	1	ESSYSTEM 5859100 REGLUX 540 (1.000)	3200	3200	30.0
W sumie:			3200	3200	30.0

Specyfikacja mocy przyłączeniowej: $13.66 \text{ W/m}^2 = 5.20 \text{ W/m}^2/100 \text{ lx}$ (Powierzchnia podstawowa: 2.20 m^2)

Edytor
Telefon
faks
e-Mail

1.14 Pokój / Podsumowanie

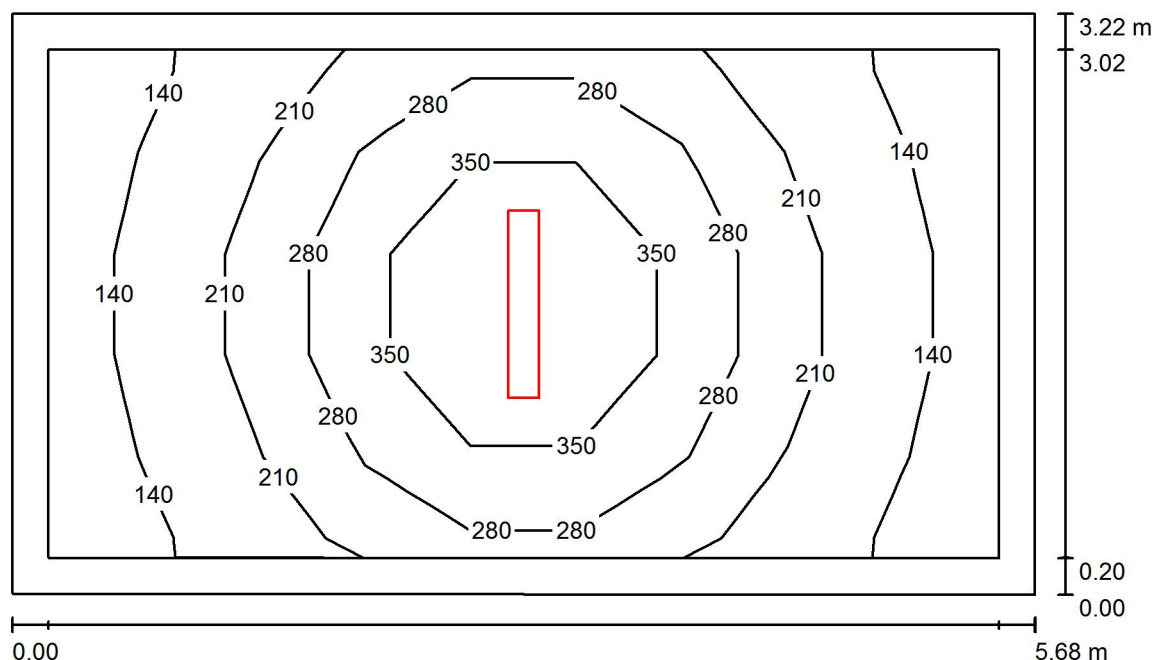

Wysokość pomieszczenia: 3.000 m, Wysokość montażu: 3.000 m,
Współczynnik konserwacji: 0.80

Wartości Lux, Skala 1:42

Powierzchnia	ρ [%]	E_m [lx]	E_{min} [lx]	E_{max} [lx]	E_{min} / E_m
Płaszczyzna pracy	/	240	116	453	0.484
Podłoga	20	172	96	261	0.557
Sufit	70	65	37	499	0.569
Ściany (4)	50	115	55	251	/

Płaszczyzna pracy:

Wysokość: 0.850 m
Siatka: 5 x 9 Punkty
Margines: 0.200 m

Wykaz opraw

Nr.	Ilość	Etykieta (Czynnik korekcyjny)	Φ (Oprawa) [lm]	Φ (Lampy) [lm]	P [W]
1	1	ESSYSTEM 5860000 REGLUX 1040 (1.000)	7400	7400	67.0
W sumie:			7400	7400	67.0

Specyfikacja mocy przyłączeniowej: $3.67 \text{ W/m}^2 = 1.53 \text{ W/m}^2/100 \text{ lx}$ (Powierzchnia podstawowa: 18.28 m^2)

Edytor
Telefon
faks
e-Mail

1.20 Pokój / Podsumowanie

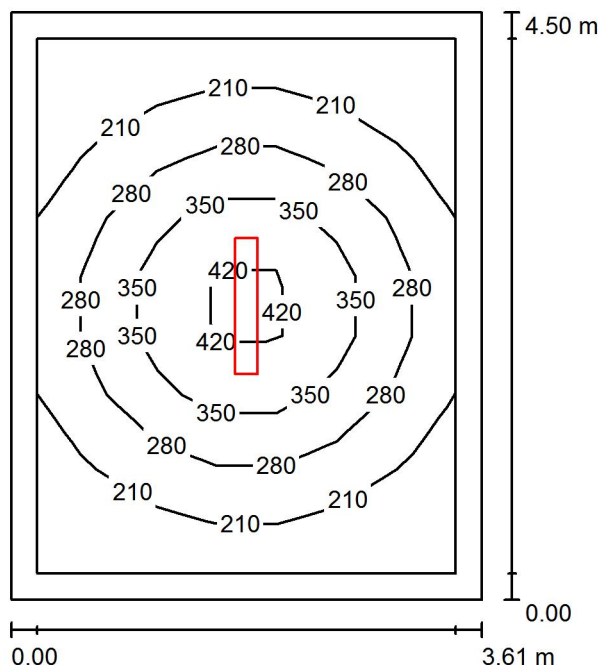

Wysokość pomieszczenia: 3.000 m, Wysokość montażu: 3.000 m,
Współczynnik konserwacji: 0.80

Wartości Lux, Skala 1:58

Powierzchnia	ρ [%]	E_m [lx]	E_{min} [lx]	E_{max} [lx]	E_{min} / E_m
Płaszczyzna pracy	/	264	144	454	0.545
Podłoga	20	187	116	263	0.621
Sufit	70	70	43	482	0.606
Ściany (4)	50	128	64	249	/

Płaszczyzna pracy:

Wysokość: 0.850 m
Siatka: 7 x 9 Punkty
Margines: 0.200 m

UGR

Lewa ściana 21
Dolna ściana 22
(CIE, SHR = 0.25.)

Wzdłuż- W poprzek do osi oświetlenia
21 20
22 21

Wykaz opraw

Nr.	Ilość	Etykieta (Czynnik korekcyjny)	Φ (Oprawa) [lm]	Φ (Lampy) [lm]	P [W]
1	1	ESSYSTEM 5860000 REGLUX 1040 (1.000)	7400	7400	67.0
W sumie:			7400	7400	67.0

Specyfikacja mocy przyłączeniowej: $4.12 \text{ W/m}^2 = 1.56 \text{ W/m}^2/100 \text{ lx}$ (Powierzchnia podstawowa: 16.25 m^2)

Edytor
Telefon
faks
e-Mail

1.28 Pokój / Podsumowanie

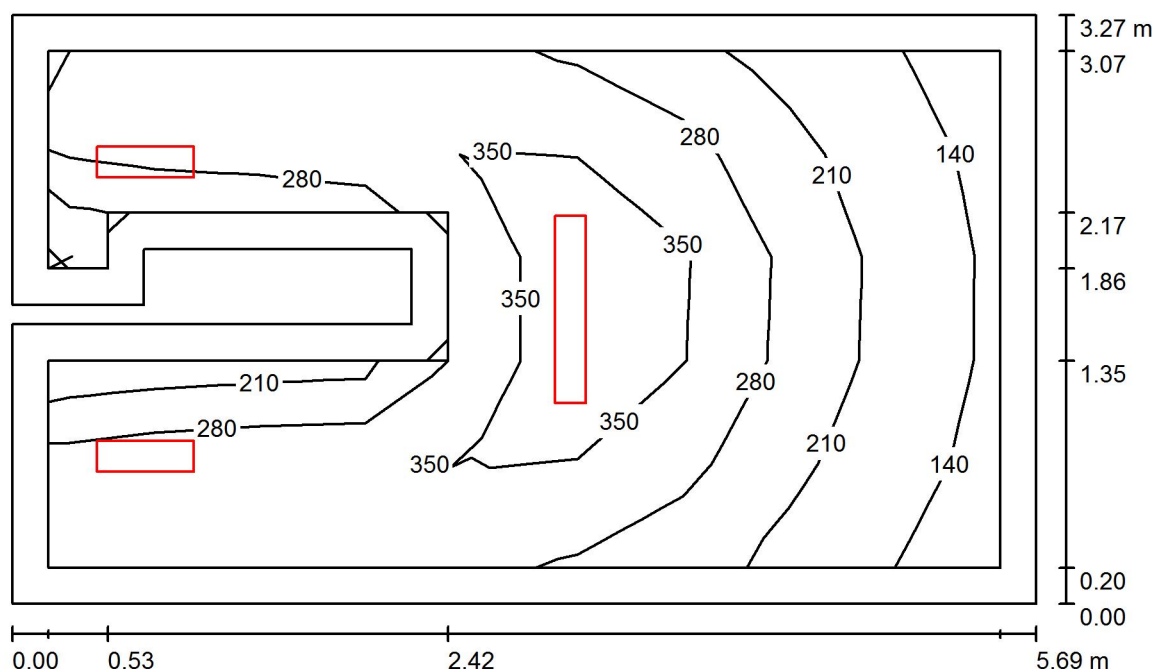

Wysokość pomieszczenia: 3.000 m, Wysokość montażu: 3.000 m,
Współczynnik konserwacji: 0.80

Wartości Lux, Skala 1:42

Powierzchnia	ρ [%]	E_m [lx]	E_{min} [lx]	E_{max} [lx]	E_{min} / E_m
Płaszczyzna pracy	/	292	130	433	0.444
Podłoga	20	206	109	305	0.530
Sufit	70	107	45	504	0.425
Ściany (11)	50	185	47	1203	/

Płaszczyzna pracy:

Wysokość: 0.850 m
Siatka: 9 x 5 Punkty
Margines: 0.200 m

Wykaz opraw

Nr.	Ilość	Etykieta (Czynnik korekcyjny)	Φ (Oprawa) [lm]	Φ (Lampy) [lm]	P [W]
1	2	ESSYSTEM 5859100 REGLUX 540 (1.000)	3200	3200	30.0
2	1	ESSYSTEM 5860100 REGLUX 1040 (1.000)	6000	6000	50.0
W sumie:			12400	W sumie: 12400	110.0

Specyfikacja mocy przyłączeniowej: $6.15 \text{ W/m}^2 = 2.10 \text{ W/m}^2/100 \text{ lx}$ (Powierzchnia podstawowa: 17.89 m^2)

Edytor
Telefon
faks
e-Mail

1.34 Pokój / Podsumowanie

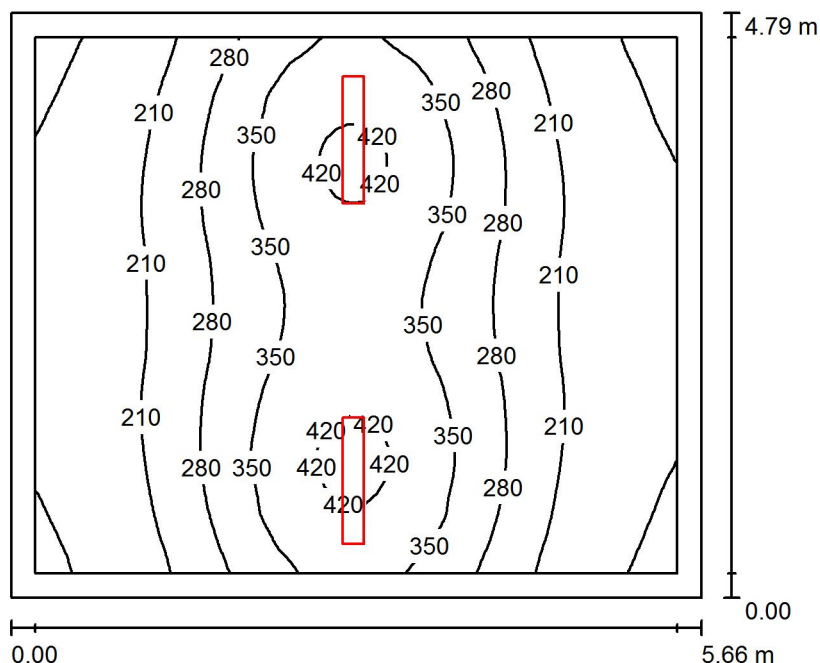

Wysokość pomieszczenia: 3.000 m, Wysokość montażu: 3.000 m,
Współczynnik konserwacji: 0.80

Wartości Lux, Skala 1:62

Powierzchnia	ρ [%]	E_m [lx]	E_{min} [lx]	E_{max} [lx]	E_{min} / E_m
Płaszczyzna pracy	/	267	125	434	0.468
Podłoga	20	207	118	288	0.572
Sufit	70	76	44	446	0.577
Ściany (4)	50	142	68	603	/

Płaszczyzna pracy:

Wysokość: 0.850 m
Siatka: 64 x 64 Punkty
Margines: 0.200 m

UGR

Lewa ściana 22
Dolna ściana 22
(CIE, SHR = 0.25.)

Wzdłuż- W poprzek do osi oświetlenia
22 20
22 21

Wykaz opraw

Nr.	Ilość	Etykieta (Czynnik korekcyjny)	Φ (Oprawa) [lm]	Φ (Lampy) [lm]	P [W]
1	2	ESSYSTEM 5860100 REGLUX 1040 (1.000)	6000	6000	50.0
W sumie:			12000	12000	100.0

Specyfikacja mocy przyłączeniowej: $3.69 \text{ W/m}^2 = 1.38 \text{ W/m}^2/100 \text{ lx}$ (Powierzchnia podstawowa: 27.11 m^2)

Edytor
Telefon
faks
e-Mail

1.35 Komunikacja / Podsumowanie

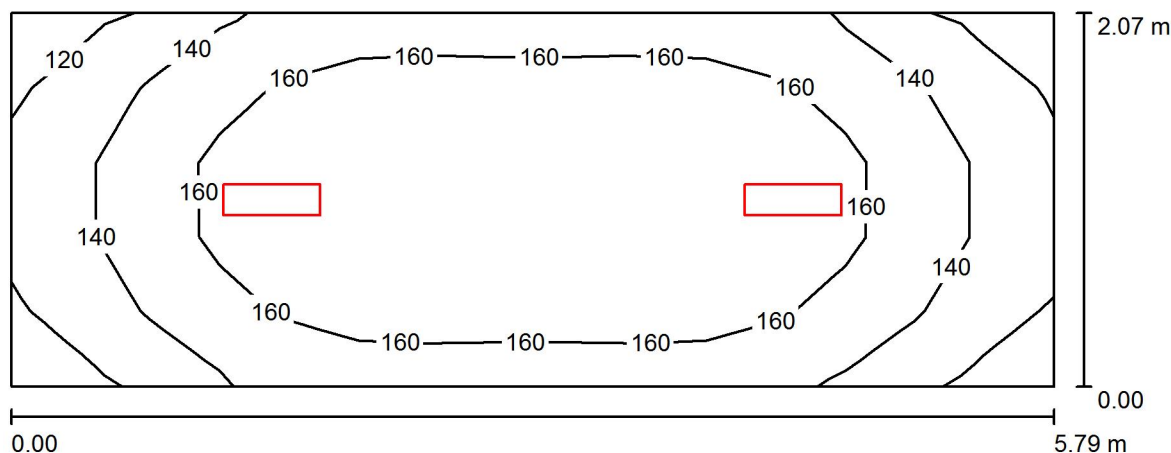

Wysokość pomieszczenia: 3.000 m, Wysokość montażu: 3.000 m,
Współczynnik konserwacji: 0.80

Wartości Lux, Skala 1:42

Powierzchnia	ρ [%]	E_m [lx]	E_{min} [lx]	E_{max} [lx]	E_{min} / E_m
Płaszczyzna pracy	/	155	113	180	0.727
Podłoga	20	156	112	180	0.713
Sufit	70	83	49	387	0.589
Ściany (4)	50	140	64	328	/

Płaszczyzna pracy:

Wysokość: 0.000 m
Siatka: 15 x 5 Punkty
Margines: 0.000 m

Wykaz opraw

Nr.	Ilość	Etykieta (Czynnik korekcyjny)	Φ (Oprawa) [lm]	Φ (Lampy) [lm]	P [W]
1	2	ESSYSTEM 5859100 REGLUX 540 (1.000)	3200	3200	30.0
W sumie:			6400	6400	60.0

Specyfikacja mocy przyłączeniowej: $5.01 \text{ W/m}^2 = 3.22 \text{ W/m}^2/100 \text{ lx}$ (Powierzchnia podstawowa: 11.99 m^2)

Edytor
Telefon
faks
e-Mail

1.37 Recepja / Podsumowanie

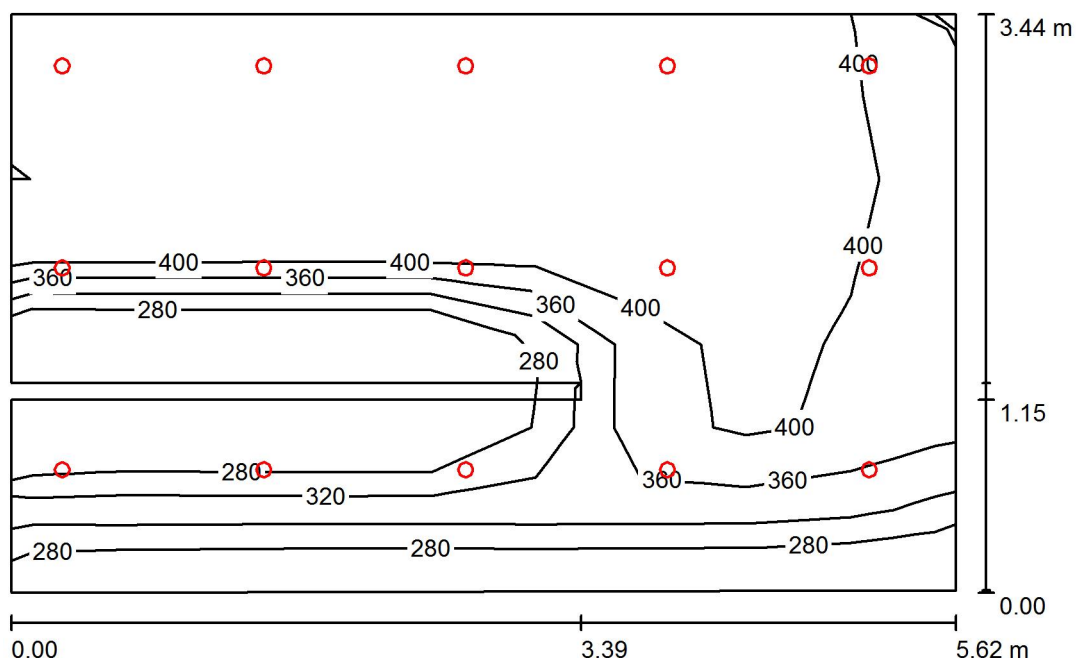

Wysokość pomieszczenia: 2.450 m, Wysokość montażu: 2.535 m,
Współczynnik konserwacji: 0.80

Wartości Lux, Skala 1:45

Powierzchnia	ρ [%]	E_m [lx]	E_{min} [lx]	E_{max} [lx]	E_{min} / E_m
Płaszczyzna pracy	/	388	264	442	0.681
Podłoga	20	328	238	421	0.726
Sufit	70	50	29	63	0.585
Ściany (8)	50	96	29	433	/

Płaszczyzna pracy:

Wysokość: 0.850 m
Siatka: 7 x 9 Punkty
Margines: 0.000 m

Wykaz opraw

Nr.	Ilość	Etykieta (Czynnik korekcyjny)	Φ (Oprawa) [lm]	Φ (Lampy) [lm]	P [W]
1	15	ES-SYSTEM S.A. CAMELEON MINI 1 60st. (1.000)	680	680	8.0
W sumie:			10194	10200	120.0

Specyfikacja mocy przyłączeniowej: $6.34 \text{ W/m}^2 = 1.63 \text{ W/m}^2/100 \text{ lx}$ (Powierzchnia podstawowa: 18.92 m^2)

Edytor
Telefon
faks
e-Mail

1.38 Pomieszczenie socjalne / Podsumowanie

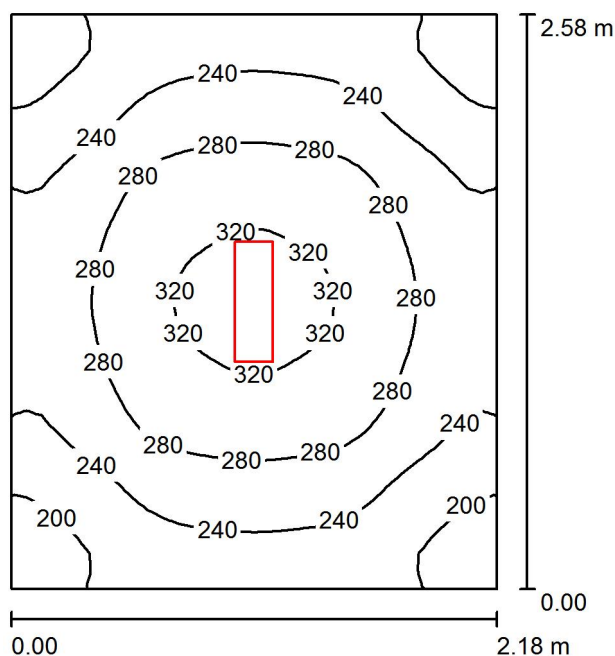

Wysokość pomieszczenia: 3.000 m, Wysokość montażu: 3.000 m,
Współczynnik konserwacji: 0.80

Wartości Lux, Skala 1:34

Powierzchnia	ρ [%]	E_m [lx]	E_{min} [lx]	E_{max} [lx]	E_{min} / E_m
Płaszczyzna pracy	/	257	177	329	0.687
Podłoga	20	171	135	196	0.787
Sufit	70	110	66	509	0.599
Ściany (4)	50	173	81	397	/

Płaszczyzna pracy:

Wysokość: 0.850 m
Siatka: 32 x 32 Punkty
Margines: 0.000 m

Wykaz opraw

Nr.	Ilość	Etykieta (Czynnik korekcyjny)	Φ (Oprawa) [lm]	Φ (Lampy) [lm]	P [W]
1	1	ESSYSTEM 5859000 REGLUX 540 (1.000)	4300	4300	40.0
W sumie:			4300	4300	40.0

Specyfikacja mocy przyłączeniowej: $7.11 \text{ W/m}^2 = 2.77 \text{ W/m}^2/100 \text{ lx}$ (Powierzchnia podstawowa: 5.62 m^2)

Edytor
Telefon
faks
e-Mail

1.39 Pomieszczenie socjalne / Podsumowanie

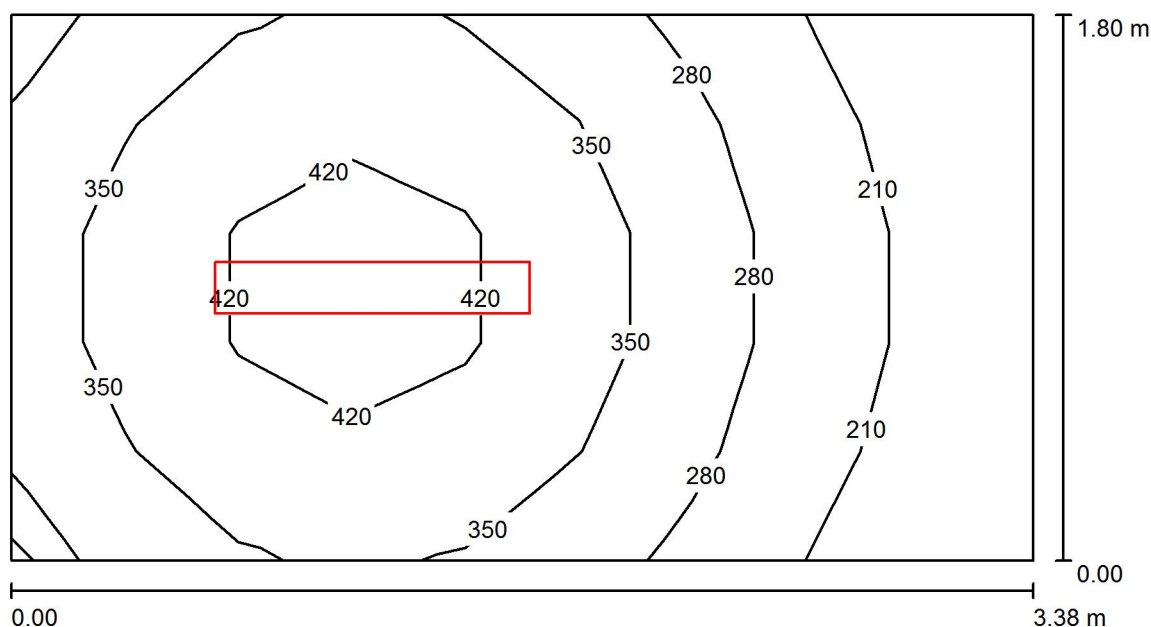

Wysokość pomieszczenia: 3.000 m, Wysokość montażu: 3.000 m,
Współczynnik konserwacji: 0.80

Wartości Lux, Skala 1:25

Powierzchnia	ρ [%]	E_m [lx]	E_{min} [lx]	E_{max} [lx]	E_{min} / E_m
Płaszczyzna pracy	/	317	149	451	0.470
Podłoga	20	218	137	269	0.631
Sufit	70	145	58	494	0.398
Ściany (5)	50	222	77	703	/

Płaszczyzna pracy:

Wysokość: 0.850 m
Siatka: 5 x 9 Punkty
Margines: 0.000 m

Wykaz opraw

Nr.	Ilość	Etykieta (Czynnik korekcyjny)	Φ (Oprawa) [lm]	Φ (Lampy) [lm]	P [W]
1	1	ESSYSTEM 5860100 REGLUX 1040 (1.000)	6000	6000	50.0
W sumie:			6000	6000	50.0

Specyfikacja mocy przyłączeniowej: $8.22 \text{ W/m}^2 = 2.59 \text{ W/m}^2/100 \text{ lx}$ (Powierzchnia podstawowa: 6.08 m^2)

Edytor
Telefon
faks
e-Mail

1.43 Biuro / Podsumowanie

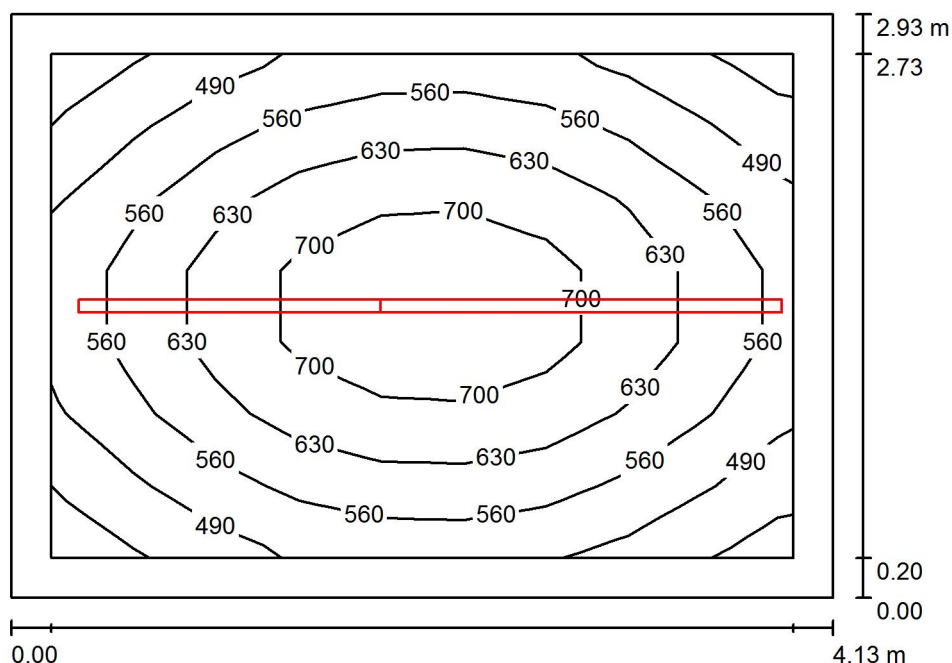

Wysokość pomieszczenia: 3.000 m, Wysokość montażu: 3.000 m,
Współczynnik konserwacji: 0.80

Wartości Lux, Skala 1:38

Powierzchnia	ρ [%]	E_m [lx]	E_{min} [lx]	E_{max} [lx]	E_{min} / E_m
Płaszczyzna pracy	/	592	418	760	0.707
Podłoga	20	411	287	507	0.698
Sufit	70	147	96	202	0.652
Ściany (4)	50	320	123	1054	/

Płaszczyzna pracy:

Wysokość: 0.850 m
Siatka: 7 x 9 Punkty
Margines: 0.200 m

Wykaz opraw

Nr.	Ilość	Etykieta (Czynnik korekcyjny)	Φ (Oprawa) [lm]	Φ (Lampy) [lm]	P [W]
1	1	ESSYSTEM 5921001 S6000 LED 1515 (1.000)	6100	6100	62.0
2	1	ESSYSTEM 5923004 S6000 LED 2015 (1.000)	8100	8100	83.0
W sumie:			14199	W sumie: 14200	145.0

Specyfikacja mocy przyłączeniowej: $11.98 \text{ W/m}^2 = 2.03 \text{ W/m}^2/100 \text{ lx}$ (Powierzchnia podstawowa: 12.10 m^2)

Edytor
Telefon
faks
e-Mail

1.44 Biuro / Podsumowanie

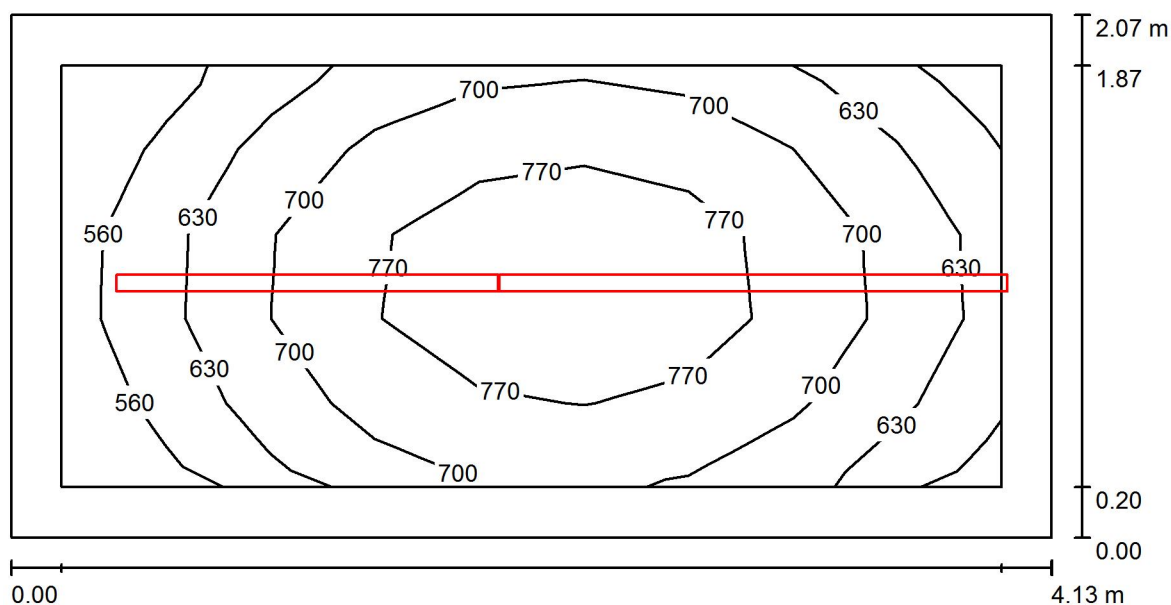

Wysokość pomieszczenia: 3.000 m, Wysokość montażu: 3.000 m,
Współczynnik konserwacji: 0.80

Wartości Lux, Skala 1:30

Powierzchnia	ρ [%]	E_m [lx]	E_{min} [lx]	E_{max} [lx]	E_{min} / E_m
Płaszczyzna pracy	/	693	510	831	0.735
Podłoga	20	460	326	547	0.708
Sufit	70	201	128	260	0.638
Ściany (4)	50	411	162	1522	/

Płaszczyzna pracy:

Wysokość: 0.850 m
Siatka: 5 x 9 Punkty
Margines: 0.200 m

Wykaz opraw

Nr.	Ilość	Etykieta (Czynnik korekcyjny)	Φ (Oprawa) [lm]	Φ (Lampy) [lm]	P [W]
1	1	ESSYSTEM 5921001 S6000 LED 1515 (1.000)	6100	6100	62.0
2	1	ESSYSTEM 5923004 S6000 LED 2015 (1.000)	8100	8100	83.0
W sumie:			14199	W sumie: 14200	145.0

Specyfikacja mocy przyłączeniowej: $16.96 \text{ W/m}^2 = 2.45 \text{ W/m}^2/100 \text{ lx}$ (Powierzchnia podstawowa: 8.55 m^2)

Edytor
Telefon
faks
e-Mail

1.45 Biuro / Podsumowanie

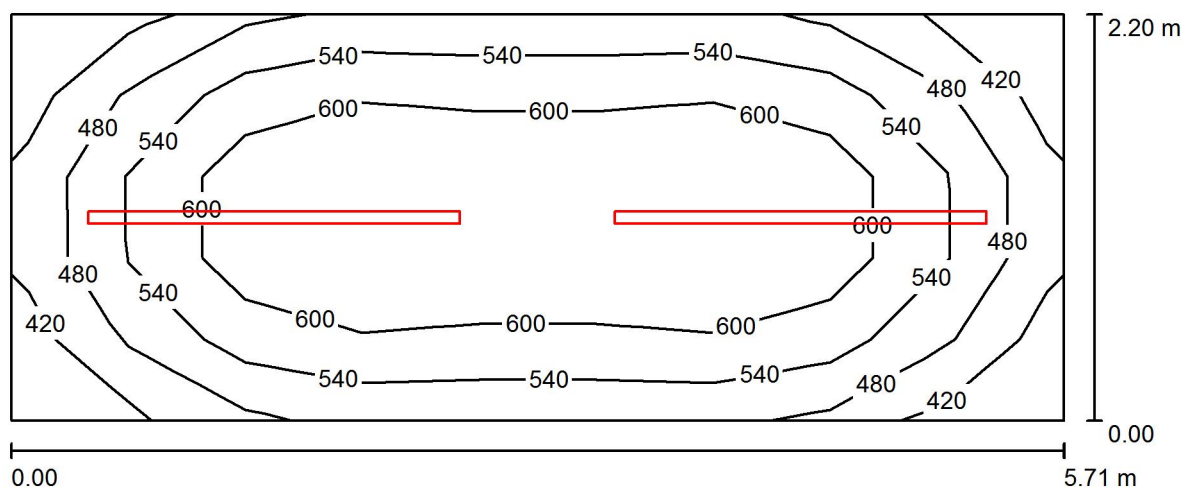

Wysokość pomieszczenia: 3.000 m, Wysokość montażu: 3.000 m,
Współczynnik konserwacji: 0.80

Wartości Lux, Skala 1:41

Powierzchnia	ρ [%]	E_m [lx]	E_{min} [lx]	E_{max} [lx]	E_{min} / E_m
Płaszczyzna pracy	/	558	390	673	0.698
Podłoga	20	413	289	483	0.700
Sufit	70	160	114	205	0.714
Ściany (5)	50	343	137	706	/

Płaszczyzna pracy:

Wysokość: 0.850 m
Siatka: 5 x 9 Punkty
Margines: 0.000 m

Wykaz opraw

Nr.	Ilość	Etykieta (Czynnik korekcyjny)	Φ (Oprawa) [lm]	Φ (Lampy) [lm]	P [W]
1	2	ESSYSTEM 5923004 S6000 LED 2015 (1.000)	8100	8100	83.0
W sumie:			16199	16200	166.0

Specyfikacja mocy przyłączeniowej: $13.22 \text{ W/m}^2 = 2.37 \text{ W/m}^2/100 \text{ lx}$ (Powierzchnia podstawowa: 12.55 m^2)

Edytor
Telefon
faks
e-Mail

1.46 Magazyn / Podsumowanie

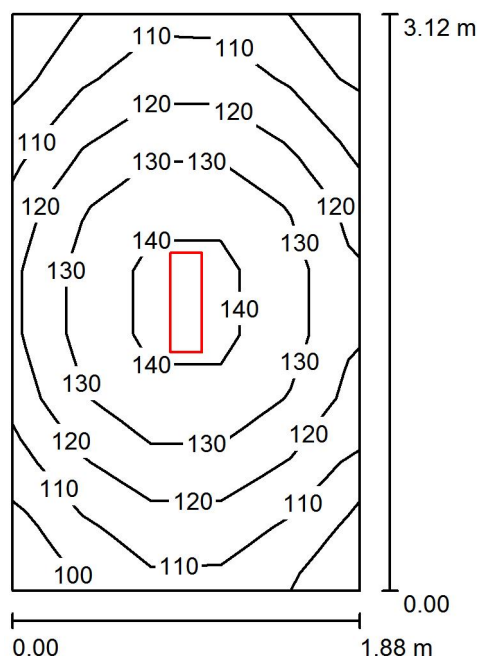

Wysokość pomieszczenia: 3.000 m, Wysokość montażu: 3.000 m,
Współczynnik konserwacji: 0.80

Wartości Lux, Skala 1:41

Powierzchnia	ρ [%]	E_m [lx]	E_{min} [lx]	E_{max} [lx]	E_{min} / E_m
Płaszczyzna pracy	/	123	99	144	0.805
Podłoga	20	122	95	144	0.773
Sufit	70	79	42	379	0.535
Ściany (4)	50	122	53	376	/

Płaszczyzna pracy:

Wysokość: 0.000 m
Siatka: 9 x 5 Punkty
Margines: 0.000 m

Wykaz opraw

Nr.	Ilość	Etykieta (Czynnik korekcyjny)	Φ (Oprawa) [lm]	Φ (Lampy) [lm]	P [W]
1	1	ESSYSTEM 5859100 REGLUX 540 (1.000)	3200	3200	30.0
W sumie:			3200	3200	30.0

Specyfikacja mocy przyłączeniowej: $5.11 \text{ W/m}^2 = 4.17 \text{ W/m}^2/100 \text{ lx}$ (Powierzchnia podstawowa: 5.87 m^2)

Edytor
Telefon
faks
e-Mail

1.49 Przedsięwzięcie / Podsumowanie

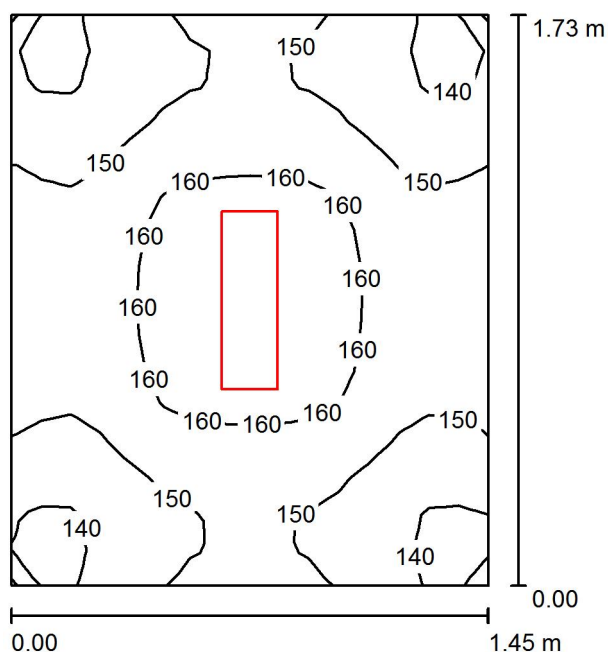

Wysokość pomieszczenia: 3.000 m, Wysokość montażu: 3.000 m,
Współczynnik konserwacji: 0.80

Wartości Lux, Skala 1:23

Powierzchnia	ρ [%]	E_m [lx]	E_{min} [lx]	E_{max} [lx]	E_{min} / E_m
Płaszczyzna pracy	/	152	133	165	0.874
Podłoga	20	152	134	165	0.881
Sufit	70	174	112	435	0.644
Ściany (4)	50	221	66	649	/

Płaszczyzna pracy:

Wysokość: 0.000 m
Siatka: 16 x 16 Punkty
Margines: 0.000 m

Wykaz opraw

Nr.	Ilość	Etykieta (Czynnik korekcyjny)	Φ (Oprawa) [lm]	Φ (Lampy) [lm]	P [W]
1	1	ESSYSTEM 5859100 REGLUX 540 (1.000)	3200	3200	30.0
W sumie:			3200	3200	30.0

Specyfikacja mocy przyłączeniowej: $11.97 \text{ W/m}^2 = 7.88 \text{ W/m}^2/100 \text{ lx}$ (Powierzchnia podstawowa: 2.51 m^2)

Edytor
Telefon
faks
e-Mail

1.50 WC / Podsumowanie

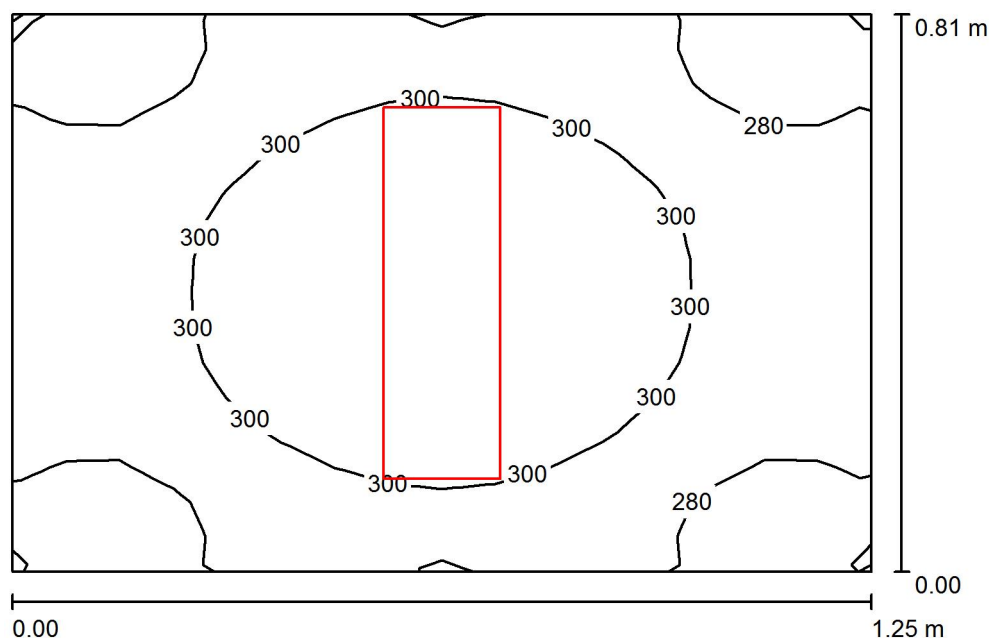

Wysokość pomieszczenia: 3.000 m, Wysokość montażu: 3.000 m,
Współczynnik konserwacji: 0.80

Wartości Lux, Skala 1:11

Powierzchnia	ρ [%]	E_m [lx]	E_{min} [lx]	E_{max} [lx]	E_{min} / E_m
Płaszczyzna pracy	/	295	263	318	0.890
Podłoga	20	154	145	159	0.941
Sufit	70	423	277	685	0.655
Ściany (4)	50	372	54	2095	/

Płaszczyzna pracy:

Wysokość: 0.850 m
Siatka: 16 x 16 Punkty
Margines: 0.000 m

Wykaz opraw

Nr.	Ilość	Etykieta (Czynnik korekcyjny)	Φ (Oprawa) [lm]	Φ (Lampy) [lm]	P [W]
1	1	ESSYSTEM 5859100 REGLUX 540 (1.000)	3200	3200	30.0
W sumie:			3200	3200	30.0

Specyfikacja mocy przyłączeniowej: $29.65 \text{ W/m}^2 = 10.05 \text{ W/m}^2/100 \text{ lx}$ (Powierzchnia podstawowa: 1.01 m^2)

Edytor
Telefon
faks
e-Mail

1.58 Pomieszczenie porządkowe / Podsumowanie

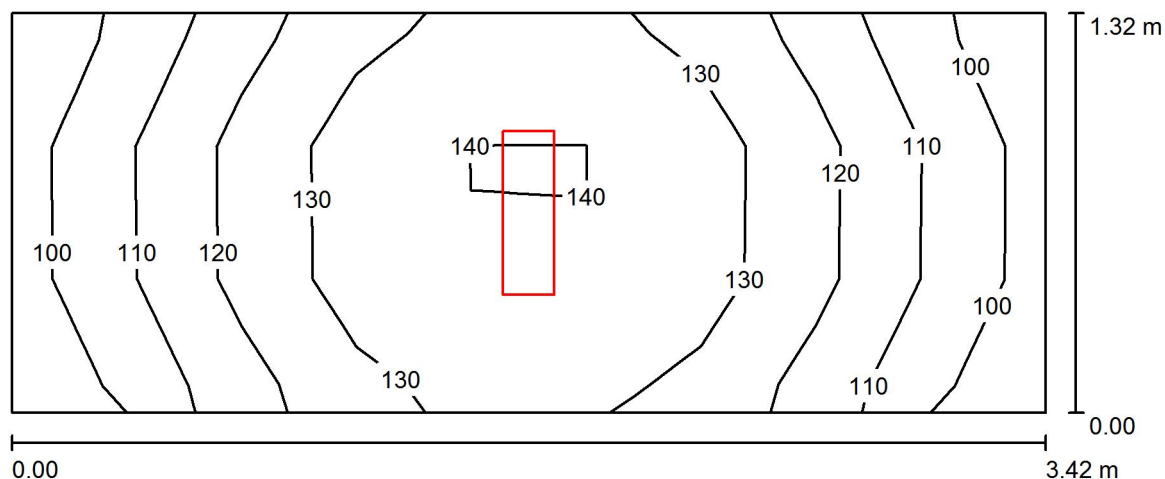

Wysokość pomieszczenia: 3.000 m, Wysokość montażu: 3.000 m,
Współczynnik konserwacji: 0.80

Wartości Lux, Skala 1:25

Powierzchnia	ρ [%]	E_m [lx]	E_{min} [lx]	E_{max} [lx]	E_{min} / E_m
Płaszczyzna pracy	/	122	98	146	0.799
Podłoga	20	124	97	145	0.780
Sufit	70	102	48	471	0.474
Ściany (4)	50	138	46	622	/

Płaszczyzna pracy:

Wysokość: 0.000 m
Siatka: 3 x 9 Punkty
Margines: 0.000 m

Wykaz opraw

Nr.	Ilość	Etykieta (Czynnik korekcyjny)	Φ (Oprawa) [lm]	Φ (Lampy) [lm]	P [W]
1	1	ESSYSTEM 5859100 REGLUX 540 (1.000)	3200	3200	30.0
W sumie:			3200	3200	30.0

Specyfikacja mocy przyłączeniowej: $6.65 \text{ W/m}^2 = 5.44 \text{ W/m}^2/100 \text{ lx}$ (Powierzchnia podstawowa: 4.51 m^2)

Edytor
Telefon
faks
e-Mail

1.59 Pokój / Podsumowanie

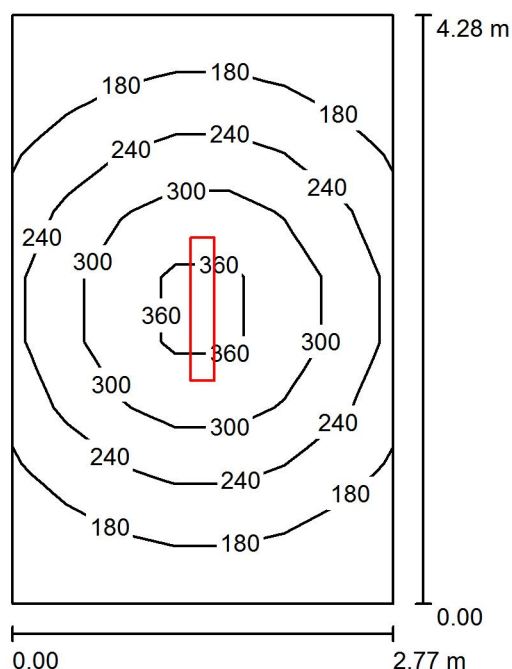

Wysokość pomieszczenia: 3.000 m, Wysokość montażu: 3.000 m,
Współczynnik konserwacji: 0.80

Wartości Lux, Skala 1:55

Powierzchnia	ρ [%]	E_m [lx]	E_{min} [lx]	E_{max} [lx]	E_{min} / E_m
Płaszczyzna pracy	/	236	127	391	0.537
Podłoga	20	174	114	231	0.652
Sufit	70	76	42	366	0.551
Ściany (4)	50	135	65	322	/

Płaszczyzna pracy:

Wysokość: 0.850 m
Siatka: 9 x 7 Punkty
Margines: 0.000 m

Wykaz opraw

Nr.	Ilość	Etykieta (Czynnik korekcyjny)	Φ (Oprawa) [lm]	Φ (Lampy) [lm]	P [W]
1	1	ESSYSTEM 5860100 REGLUX 1040 (1.000)	6000	6000	50.0
W sumie:			6000	6000	50.0

Specyfikacja mocy przyłączeniowej: $4.22 \text{ W/m}^2 = 1.79 \text{ W/m}^2/100 \text{ lx}$ (Powierzchnia podstawowa: 11.86 m^2)

Edytor
Telefon
faks
e-Mail

1.60 WC / Podsumowanie

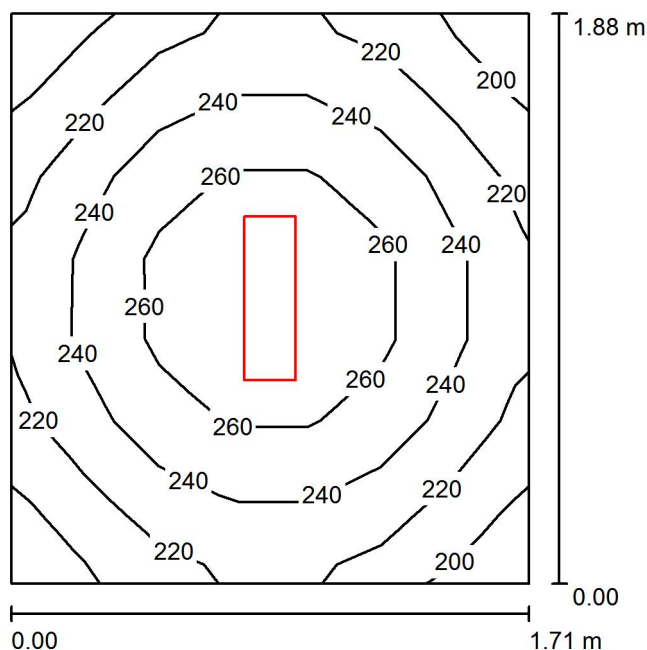

Wysokość pomieszczenia: 3.000 m, Wysokość montażu: 3.000 m,
Współczynnik konserwacji: 0.80

Wartości Lux, Skala 1:25

Powierzchnia	ρ [%]	E_m [lx]	E_{min} [lx]	E_{max} [lx]	E_{min} / E_m
Płaszczyzna pracy	/	237	191	277	0.808
Podłoga	20	147	127	162	0.865
Sufit	70	139	80	468	0.575
Ściany (5)	50	189	68	481	/

Płaszczyzna pracy:

Wysokość: 0.850 m
Siatka: 7 x 7 Punkty
Margines: 0.000 m

Wykaz opraw

Nr.	Ilość	Etykieta (Czynnik korekcyjny)	Φ (Oprawa) [lm]	Φ (Lampy) [lm]	P [W]
1	1	ESSYSTEM 5859100 REGLUX 540 (1.000)	3200	3200	30.0
W sumie:			3200	3200	30.0

Specyfikacja mocy przyłączeniowej: $9.34 \text{ W/m}^2 = 3.94 \text{ W/m}^2 / 100 \text{ lx}$ (Powierzchnia podstawowa: 3.21 m^2)

Edytor
Telefon
faks
e-Mail

1.61 Przedsiwonek / Podsumowanie

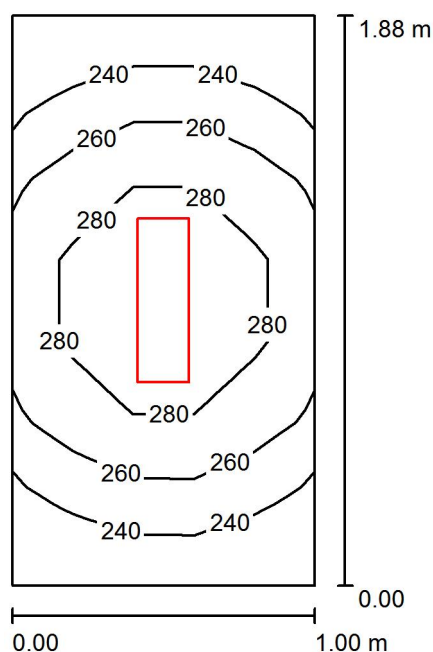

Wysokość pomieszczenia: 3.000 m, Wysokość montażu: 3.000 m,
Współczynnik konserwacji: 0.80

Wartości Lux, Skala 1:25

Powierzchnia	ρ [%]	E_m [lx]	E_{min} [lx]	E_{max} [lx]	E_{min} / E_m
Płaszczyzna pracy	/	263	229	299	0.869
Podłoga	20	150	133	160	0.888
Sufit	70	231	129	514	0.559
Ściany (4)	50	254	58	1208	/

Płaszczyzna pracy:

Wysokość: 0.850 m
Siatka: 5 x 7 Punkty
Margines: 0.000 m

Wykaz opraw

Nr.	Ilość	Etykieta (Czynnik korekcyjny)	Φ (Oprawa) [lm]	Φ (Lampy) [lm]	P [W]
1	1	ESSYSTEM 5859100 REGLUX 540 (1.000)	3200	3200	30.0
W sumie:			3200	3200	30.0

Specyfikacja mocy przyłączeniowej: $15.98 \text{ W/m}^2 = 6.07 \text{ W/m}^2/100 \text{ lx}$ (Powierzchnia podstawowa: 1.88 m^2)

Edytor
Telefon
faks
e-Mail

1.90 Sala konferencyjna / Podsumowanie

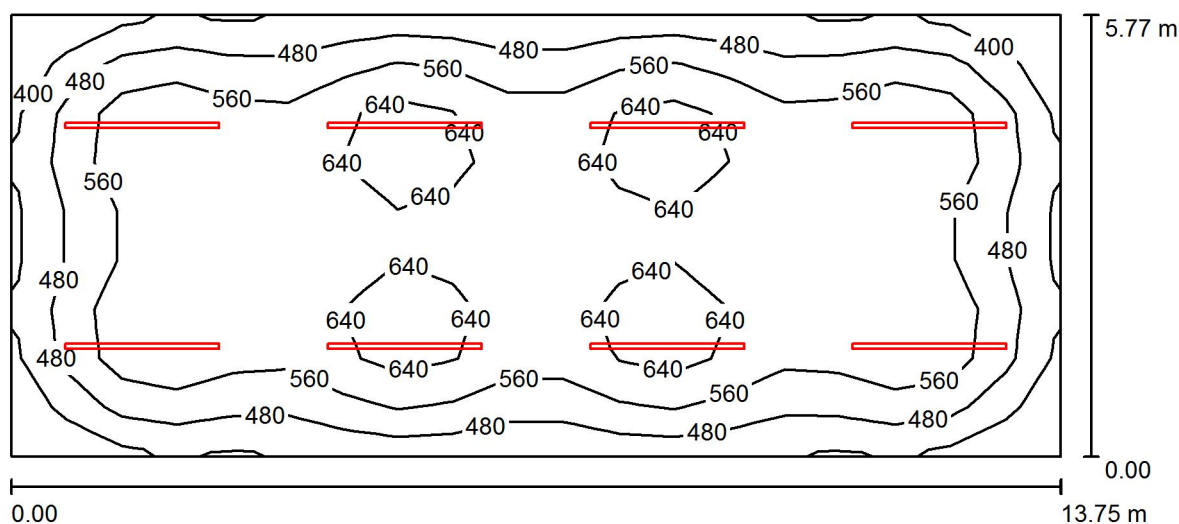

Wysokość pomieszczenia: 3.000 m, Wysokość montażu: 3.000 m,
Współczynnik konserwacji: 0.80

Wartości Lux, Skala 1:99

Powierzchnia	ρ [%]	E_m [lx]	E_{min} [lx]	E_{max} [lx]	E_{min} / E_m
Płaszczyzna pracy	/	557	335	707	0.602
Podłoga	20	485	302	578	0.622
Sufit	70	125	94	157	0.752
Ściany (4)	50	303	124	450	/

Płaszczyzna pracy:

Wysokość: 0.850 m
Siatka: 19 x 9 Punkty
Margines: 0.000 m

UGR

Wzdłuż- W poprzek do osi oświetlenia
Lewa ściana 28 28
Dolna ściana 27 27
(CIE, SHR = 0.25.)

Wykaz opraw

Nr.	Ilość	Etykieta (Czynnik korekcyjny)	Φ (Oprawa) [lm]	Φ (Lampy) [lm]	P [W]
1	8	ESSYSTEM 5923004 S6000 LED 2015 (1.000)	8100	8100	83.0
W sumie:			64797	W sumie: 64800	664.0

Specyfikacja mocy przyłączeniowej: $8.37 \text{ W/m}^2 = 1.50 \text{ W/m}^2/100 \text{ lx}$ (Powierzchnia podstawowa: 79.34 m^2)