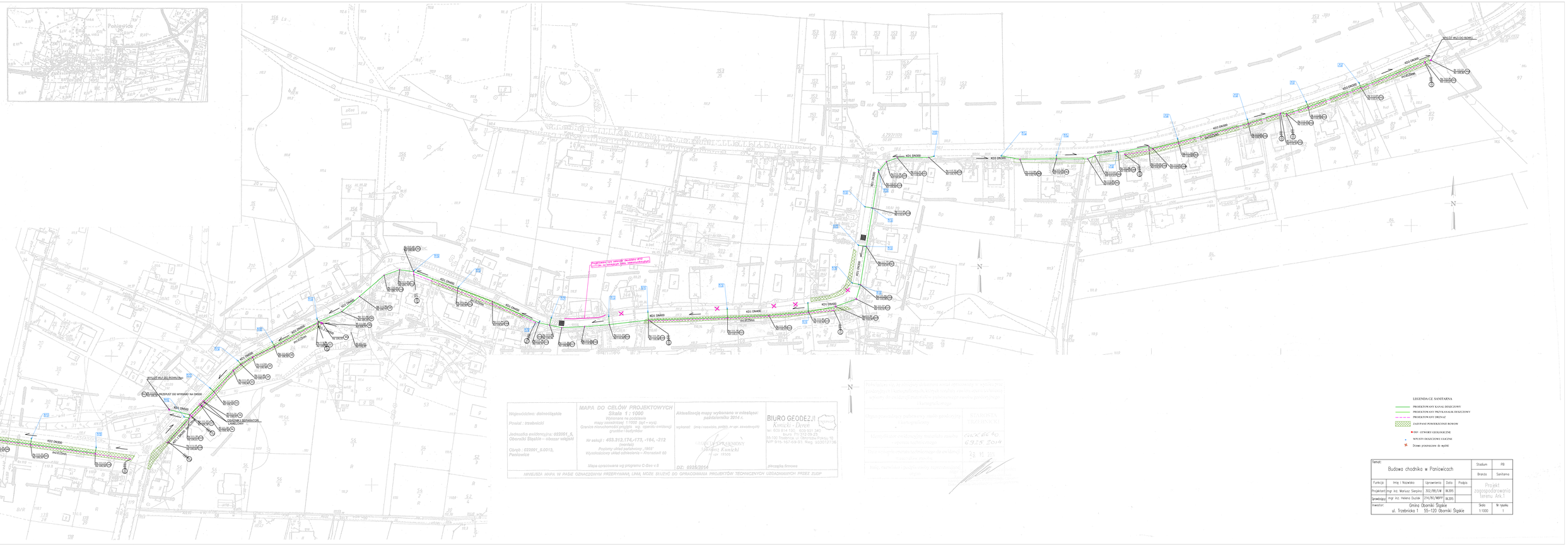

Województwo: dolnośląskie

Powiat : trzebnicki

Jednostka ewidencyjna: 022001_5_Obornicki Śląskie – obszar wiejski

Obręb : 022001_5.0013; Panowice

MAPA DO CELÓW PROJEKTOWYCH
Skala 1 : 1000
Wykonana na podstawie mapy zasadniczej 1:1000 (tpd – wyd)
Granice nieruchomości przyjęto wg. operatu ewidencji gruntów i budynków

Nr sekcji : 453.312,174,-173, -164, -212
(nowska)
Poziomy układ państwowy „1965"
Wysokościowy układ odniesienia – Kronsztadt 60

Mapa opracowana wg programu C-Geo v.8

Aktualizację mapy wykonano w miesiącu: październiku 2014 r.

wykonał: (imię i nazwisko, podpis, nr upr. zawodowego)

GEODETA UPRAWNIONY
Mariusz Kunicki
nr upr. 19505

DZ: 6925/2014

BIURO GEODEZJI
Kunicki - Deren
tel: 609 814 190, 609 921 340
e-mail: biuro@bgkd.pl
55-100 Trzebnica ul. Pokoju 10
NIP 915-167-09-93 Reg. 003012736

pieczątka firmowa

NINIEJSZA MAPA W PASIE OZNACZONYM PRZERYWANĄ LINIĄ MOŻE SŁUŻYĆ DO OPRACOWANIA PROJEKTÓW TECHNICZNYCH UZGADNIANYCH PRZEZ ZUDP

Przedmiotowa mapa zasadnicza stanowi własność Starostwa Trzebnickiego i nie może być wykorzystywana do celów innych niż wskazane w umowie.

Mapa przyjęta do państwowego zasobu geodezyjnego i kartograficznego

Nr ewidencyjny: 6925/2014

Data przyjęcia: 24.10.2014

Nadzór nad wykonaniem mapy zasadniczej sprawował: Starostwa Trzebnickiego

Imię i nazwisko: GRZEGORZ KUCZKO

Nr upr. geodezyjnego: GUK.6640/6925/2014

Data: 24.10.2014

LEGENDA CZ. SANITARNA

- PROJEKTOWANY KANAŁ DESZCZOWY
- PROJEKTOWANY PRZYKANAŁ DESZCZOWY
- PROJEKTOWANY DRENAŻ
- ZASYPANIE POWIERZCHNIOWE ROWÓW
- OTWORY GEOLOGICZNE
- WPUSTY DESZCZOWE ULICZNE
- Drzewo przeznaczone do wycinki

Temat: Budowa chodnika w Paniowicach					Stadium	PB
					Branża	Sanitarna
Funkcja:	Imię i Nazwisko	Uprawnienia	Data	Podpis	Projekt zagospodarowania terenu Ark.1	
Projektant:	mgr inż. Mariusz Sierpień	302/88/UW	08.2015			
Sprawdzający:	mgr inż. Helena Duziak	214/80/WBPP	08.2015			
Inwestor:	Gmina Obornicki Śląskie ul. Trzebnicka 1 55–100 Obornicki Śląskie				Skala 1:1000	Nr rysunku 1